

PLANTA DE LOTEAMENTO DO

JARDIM PRIMavera

GLEBA Nº 1

MUNICÍPIO DE MAJÁ - SP REGISTRO Nº 28.378 DA NOVA CIRCUNSCRIÇÃO CAPITAL
 ALVARÁ Nº. 1272 DE 17 DE JULHO DE 1953 ESCALA: 1:1.000
 PROPRIETÁRIO: SR. CARLOS DE CAMPOS PÓVOA

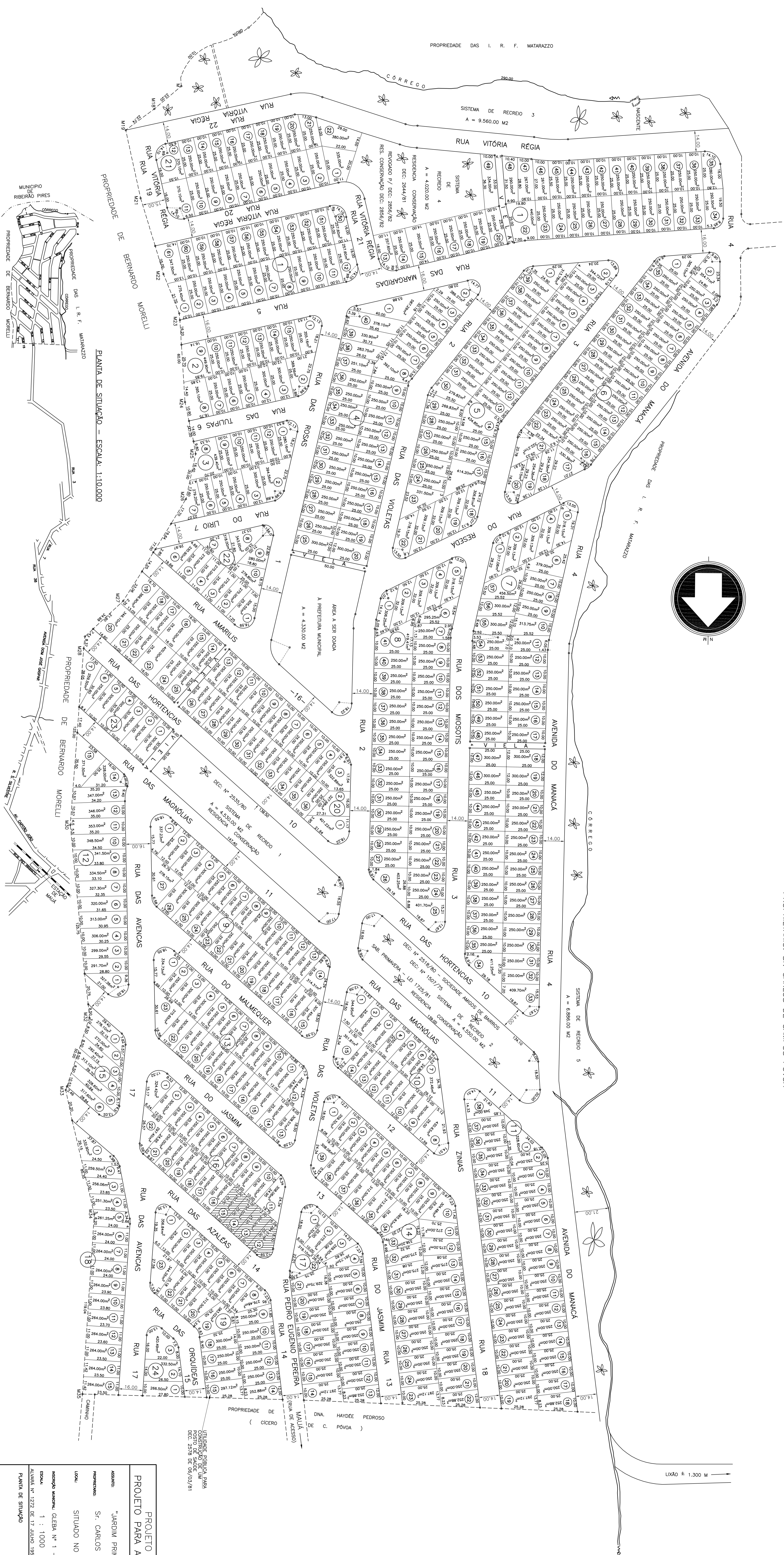

PROJETO COMPLETO PARA ARRUIAMENTO E LOTEAMENTO		Nº FOLHA
ASSINTE	"JARDIM PRIMAVERA"	
PROPRIETÁRIO	SR. CARLOS DE CAMPOS PÓVOA	
LOCAL	SITUAÇÃO NO MUNICÍPIO E COMARCA DE MAJÁ - SP	
ACESSO MUNICIPAL	GLEBA Nº 1 - REGISTRO Nº 28.378 DA NOVA CIRCUNSCRIÇÃO CAPITAL	
ESCALA	1 : 1.000	
ALVARÁ	Nº. 1272 DE 17 JULHO 1953	
PLANTA DE SITUAÇÃO		
DECLARAÇÃO:	DECLARO QUE A APROVAÇÃO DO PROJETO NÃO IMPLICA NO RECONHECIMENTO PELA PARTE DA PREFEITURA DO DIREITO DE PROPRIEDADE DO TERRENO.	
REPRODUÇÃO		
ÁREAS EM M ²	24 QUADROS - 618 LOTES 168.942,27 m ² - 23.232,27 m ² 22.344,00 m ² - 2.101,76 m ² 1.099,00 m ² - 2-0-3,32 m ² 4.330,00 m ² - 1-2-1,54 m ² 222.655,00 m ² - 100,00 m ²	
TOTAL		

CÓPIA FIEL DA PLANTA APROVADA 09/07/74
 DIRETORIA: de serviços de obras públicas
 PROJETO APROVADO
 PROC. Nº. 3.466/65 DEC. 930/71
 ALV. 5.657/71