

933 w/ 24



ASSOCIAÇÃO EDUCACIONAL, ESPORTIVA E CULTURAL TRYADE

Fundada em 15 de agosto de 2007 CNPJ - 09.236.032/0001-65
Lei Municipal de Utilidade Pública - 4825/2013 CRCE - 0887/2013 CMDCA 292

Razão Social: ASSOCIAÇÃO EDUCACIONAL ESPORTIVA E CULTURAL TRYADE

Edital de Chamamento Público n.º 001/2017

ANEXO IX - PLANO DE TRABALHO

1.0 DADOS CADASTRAIS

1.1 Órgão/Entidade Proponente: Associação Educacional, Esportiva e Cultural Tryade

1.2 CNPJ: 09.236.032/0001-65

1.3 Registro no CME: Registrado desde 30/10/2014

1.4 Registro no CMDCA n.º 292

1.5 1.5- Dados Bancários:

Banco: Banco do Brasil

Agência: 0681-5 Conta: 74.685-1

1.6-Endereço da Sede: Avenida Barão de Mauá, 3.609

Bairro: Jardim Maringá

Mauá/SP CEP: 09340-440

Telefone: (11) 2564-1999

E-mail: tryade@associacaotryade.org

1.7-Endereço de Execução do projeto (1): Associação Tryade

Avenida Barão de Mauá, 3.609

Bairro: Jardim Maringá

Mauá/SP CEP: 09340-440



ASSOCIAÇÃO EDUCACIONAL, ESPORTIVA E CULTURAL TRYADE

Fundada em 15 de agosto de 2007 CNPJ - 09.236.032/0001-65
Lei Municipal de Utilidade Pública - 4825/2013 CRCE - 0887/2013 CMDCA 292

Telefone: (11) 2564-1999

Endereço de Execução do projeto (2): Associação Cultural e Esportiva Nipo Brasileira de Mauá

Rua Mirassol, 113, Mauá - SP

Bairro: Jardim Pedroso

Mauá/SP CEP: 09370-500

Telefone: (11) 2375-8700

Nome do Presidente: Nathália Moreira de Lima

Endereço Residencial completo: Avenida Senador Vergueiro, 608, Bloco 2, Apartamento 184, Centro, São

Bernardo do Campo, São Paulo

CPF: 392.080.818-50 R.G.: 35.455.121-8 FONE: 11 97110-5141

Nome do Vice Presidente: Valdeci José de Almeida

Endereço Residencial completo: Rua Cedral, 327, Casa 2, Jd Pedroso, Mauá, São Paulo

CPF: 149.353.708-31 R.G.: 25.180.120-2 FONE: 11 99820-7789

Período de Mandato da Diretoria: 15/08/2014 a 15/08/2018

Órgão Concedente: Prefeitura Municipal de Mauá Secretaria de Cultura, Esportes e Lazer Departamento de

Esportes

Endereço: Avenida Barão de Mauá, 3.609, Jardim Maringá, Mauá/SP - CEP: 09340-440

CNPJ: 09.236.032/0001-65

Telefone: 11 2564-1999

Fax: -----



ASSOCIAÇÃO EDUCACIONAL, ESPORTIVA E CULTURAL TRYADE

Fundada em 15 de agosto de 2007 CNPJ - 09.236.032/0001-65
Lei Municipal de Utilidade Pública - 4825/2013 CRCE - 0887/2013 CMDCA 292

Representante Legal:

Nathália Moreira de Lima (Presidente)
Valdeci José de Almeida (Vice Presidente)

DESCRIÇÃO DO PROJETO

a) APRESENTAÇÃO GERAL

A Associação Tryade é uma entidade sem fins lucrativos existente desde 2007, fundada na cidade de Mauá. Promove inclusão através de atividades culturais, esportivas e educacionais para crianças e adolescentes, suas famílias, municípios de Mauá e regiões circunvizinhas. A sua fundação, foi consequência da criação do Projeto GR Mauá, o qual possuía como objetivo iniciar meninas da cidade na modalidade olímpica, portanto com o crescimento da demanda pelo Projeto, a instituição e consequentemente o GR Mauá cresceram de uma forma única na modalidade, sempre contando com apoio de familiares, Prefeitura de Mauá e empresas que acreditam no trabalho desenvolvido.

Desde sua fundação a Associação Educacional, Esportiva e Cultural Tryade atende, por ano, meninas (crianças e adolescentes) entre 04 e 18 anos, principalmente através do Projeto GR Mauá. Tendo se tornado um espaço de transformação social e esportivo para o município de Mauá. Ademais, a Associação é reconhecida como um polo regional difusor de atletas da modalidade olímpica de Ginástica Rítmica, premiada em 2009 no II Concurso de Projetos Sociais - Fundação Volkswagen na Comunidade, além de ter vencido diversas competições oficiais como o Torneio GR BRASIL desde 2009 e o Troféu São Paulo de GR (ambos de massificação da modalidade).

O Projeto GR Mauá, em seus 10 anos de execução, já iniciou mais de 3.000 atletas da cidade de Mauá, afirmando seu caráter formador. Contudo, as aulas de iniciação, quando ministradas com qualidade e profissionais capacitados, entre inúmeros resultados positivos na área da saúde, aspecto social das alunas e até na comunidade na qual está inserido, um deles é a formação de uma equipe de competição. Esta equipe, formada por atletas da cidade, representam desde 2006 o município de Mauá, em campeonatos regionais, estaduais e nacionais.

A Associação Tryade, em sua sede conta com uma quadra coberta com aproximadamente 900m², com placas de EVA para amortecer impactos e tapete específico para execução da modalidade, além de possuir uma sala de ballet e dança, copa, sala de espera para os familiares e escritório administrativo.

Conforme seu estatuto, contém o seguinte organograma/fluxograma:



ASSOCIAÇÃO EDUCACIONAL, ESPORTIVA E CULTURAL TRYADE

Fundada em 15 de agosto de 2007 CNPJ - 09.236.032/0001-65
Lei Municipal de Utilidade Pública - 4825/2013 CRCE - 0887/2013 CMDCA 292

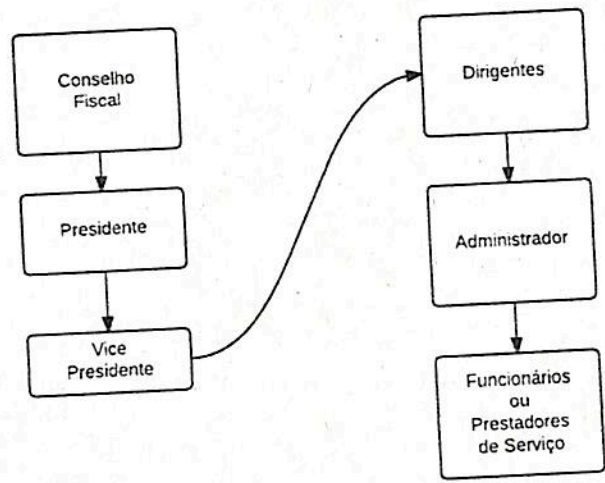

b) RECURSOS HUMANOS

O projeto proposto, contará com a seguinte equipe geral:

- Técnica Especialista em GR (35 horas/semanal): Patricia Angelotti Gregório, formada em Educação Física pela FEFISA, pós graduada em Ginástica Rítmica pela Universidade Norte do Paraná, com especialização na Rússia, país referência na modalidade;
- Técnica Especialista em GR (26 horas/semanal): Graziela Ferraz, formada em Educação Física pela FEFISA, pós graduada em Ginástica Rítmica pela Universidade Norte do Paraná;
- Professora de Ballet (10 horas/semanal): Fabiana Fabricia Volpi, formada pela Escola Municipal de Ballet;
- Professora de GR (14 horas/semanal): Leticia Almeida de Andrade, formada em Educação Física, concluindo curso de especialização na modalidade na Universidade do Paraná, foi estagiária do Projeto GR Mauá – 1ª Edição (2015), e professora de GR do Convênio Técnico em 2016;
- Professora de GR (14 horas/semanal): Pamela Henrique Teixeira, formada em Educação Física, ex ginasta e professora exclusiva da modalidade;
- Fisioterapeuta: Tatiana Petegrosso Carnieto, formada em Fisioterapia pela UniBan. Pagamento de ajuda de custo, atuará de forma voluntária;
- Administrador do Projeto (14 horas/semanal): Kauê Gregório, formado em Informática Para Gestão de Negócios pela Fatec, especializado em Leis de Incentivo ao Esporte, com passagem por diferentes modalidades.



ASSOCIAÇÃO EDUCACIONAL, ESPORTIVA E CULTURAL TRYADE

Fundada em 15 de agosto de 2007 CNPJ - 09.236.032/0001-65
Lei Municipal de Utilidade Pública - 4825/2013 CRCE - 0887/2013 CMDCA 292

c) IDENTIFICAÇÃO ESPECÍFICA DO PROJETO

Justificativa:

A prática de esportes é fundamental para a saúde e bem estar do ser humano, é uma ferramenta de transformação social e criação de caráter de extrema eficácia aos jovens. O esporte ensina valores fundamentais, como autoconfiança, a inclusão social, o trabalho em equipe e o respeito pelas outras pessoas.

Na infância e na adolescência, essas atividades ganham uma importância maior para o desenvolvimento. Por isso, o Estatuto da Criança e do Adolescente (ECA) determina que é de responsabilidade do poder público oferecer áreas de esporte e lazer para esse público.

O GR Mauá, hoje executado através da Lei Paulista de Incentivo ao Esporte (GR Mauá - 3ª Edição) fornece 420 vagas gratuitas aos moradores de Mauá, porém a lista de espera chega a atingir 700 meninas. Sendo assim, torna-se evidente e indispensável a ampliação do trabalho realizado pela Associação Tryade nesta modalidade em Mauá. O projeto GR Mauá tornou-se muito conhecido pela população e há um grande desejo de muitas meninas e familiares em participar. A Ginástica Rítmica busca a beleza de movimentos, a graciosidade, elegância, a disciplina, a superação de desafios, o respeito ao próximo, entre outros. Tais aspectos são positivos e de grande importância na formação das meninas, influenciando de forma duradoura na formação de nossas futuras cidadãs.

Baseado neste ponto, propomos a ampliação do projeto GR Mauá voltado a iniciação esportiva. Desta forma, o projeto educacional pretende atender 220 meninas dos 06 aos 17 anos no período do contra turno escolar, diminuindo a ociosidade das participantes do projeto, por consequência reduzir a exposição a situações de risco e contribuindo para a formação das crianças e adolescentes.

Como consequência do projeto educacional, o GR Mauá formou a equipe de Treinamento que representa o município há 9 anos, onde alcançou resultados de nível estadual e nacional, demonstrando, assim a continuidade do trabalho de base realizado com moradoras de Mauá. Baseado neste segundo ponto, propomos que o projeto GR Mauá contemple as Equipes de Competição de Ginástica Rítmica de Mauá composta por 40 ginastas.



ASSOCIAÇÃO EDUCACIONAL, ESPORTIVA E CULTURAL TRYADE

Fundada em 15 de agosto de 2007 CNPJ - 09.236.032/0001-65
Lei Municipal de Utilidade Pública - 4825/2013 CRCE - 0887/2013 CMDCA 292

d) OBJETIVO GERAL DO PROJETO

A Associação Educacional, Esportiva e Cultural Tryade, constituída em 15 de agosto de 2007, é uma pessoa jurídica de direito privado, associação civil, sem fins lucrativos, com duração por tempo indeterminado, sediada no município de Mauá, tendo, dentre outras, as seguintes finalidades:

- I – a formação global do ser humano, em especial crianças e adolescentes, através de atividades, projetos, programas ou outra forma de conhecimento que engloba esta formação;
- II – Os projetos serão desenvolvidos dentro das áreas as quais a organização se destina, ou seja, educação, cultura e ESPORTE, visando providenciar o atendimento aos associados e alunos com o objetivo de incluí-los em projetos e programas de cunho social e formativo estabelecidos ou desenvolvidos pelo poder público ou privado.

Baseados nas finalidades e objetivos da Instituição, o objetivo geral deste projeto é de fomentar o esporte de iniciação e de competição na modalidade de Ginástica Rítmica. Proporcionar a inclusão esportiva e social das envolvidas no projeto e contribuir para a formação integral da criança e da adolescente, desenvolvendo-se no meio esportivo e social, a auto estima da participante, assim como de sua família e valorizando assim, sua participação na sociedade. Detectar talentos e formar atletas, além de reduzir os riscos que a ociosidade pode trazer.

e) OBJETIVO ESPECÍFICO DO PROJETO

- Promover a prática e a popularização da Ginástica Rítmica contribuindo para a formação de crianças e adolescentes de 6 a 17 anos, com uma atividade física formativa e de inclusão visando alunos na sua maioria da rede pública de ensino;
- Representar, através da equipe de Competição, o Município de Mauá na modalidade de Ginástica Rítmica, em competições de Jogos Regionais, Jogos Abertos, Campeonatos Estaduais, Campeonatos Brasileiros;



ASSOCIAÇÃO EDUCACIONAL, ESPORTIVA E CULTURAL TRYADE

Fundada em 15 de agosto de 2007 CNPJ - 09.236.032/0001-65
Lei Municipal de Utilidade Pública - 4825/2013 CRCE - 0887/2013 CMDCA 292

- Participar, com a equipe Educacional, de festivais e torneio de iniciação esportiva (inclusão e oportunidade);
- Ampliar as habilidades motoras específicas da modalidade, influenciando de forma positiva na aprendizagem;
- Potencializar através das técnicas de balé clássico a melhora na execução dos movimentos;
- Melhorar as capacidades físicas de flexibilidade, força, agilidade, coordenação e ritmo a fim realizar os movimentos específicos, ampliando o repertório motor beneficiando -as nas diversas situações;
- Proporcionar o envolvimento dos familiares nas atividades propostas e no reconhecimento das atividades esportivas.
- Cultivar a sociabilização na prática esportiva de forma sadia, priorizando hábitos saudáveis de alimentação e higiene;
- Gerar uma melhoria social, da comunidade da qual a criança ou adolescente está inserida, e consequentemente do município.

f) PÚBLICO ALVO

O público-alvo do projeto GR Mauá são crianças e adolescentes de Mauá, com idade entre 06 e 17 anos, totalizando 220 participantes nas turmas de iniciação e 40 participantes na equipe de Competição, totalizando 260 atendidos por mês.

O público indireto do projeto são os familiares das crianças e adolescentes participantes, que colaborarão participando de forma voluntária na dinâmica do dia a dia, auxiliando no que for necessário, seja através de reuniões, se inteirando da dinâmica do projeto com a finalidade de auxiliar no processo da aprendizagem. Poderá participar de atividades abertas, como aula aberta aos familiares. Participará também no auxílio da organização de eventos quando os mesmos são realizados pela Associação. Estimando uma média de 3 pessoas por família, temos uma média de 780 pessoas como público indireto.

Somando a este público, temos o público indireto que estarão presentes em eventos e competições esportivas, com a média de 800 pessoas por evento. Há uma previsão para 10 eventos (competições ou torneios) por ano, totalizando 8.000 pessoas indiretas nos eventos.



ASSOCIAÇÃO EDUCACIONAL, ESPORTIVA E CULTURAL TRYADE

Fundada em 15 de agosto de 2007 CNPJ - 09.236.032/0001-65
Lei Municipal de Utilidade Pública - 4825/2013 CRCE - 0887/2013 CMDCA 292

Público-alvo direto: 260 crianças e adolescentes;

Público-alvo indireto: 8.780 adolescentes e adultos.

g) META

• Resultados Esperados

Promover a prática e a popularização da Ginástica Rítmica contribuindo para a formação de crianças e adolescentes (meninas) de 7 a 17 anos, através de uma atividade física formativa e de inclusão (turmas de iniciação) e formativa de alto rendimento (equipes de competição).

Indicadores qualitativos

Aprendizado de uma modalidade olímpica

Conquistas alcançadas

Indicadores quantitativos

Atender 260 crianças da cidade de Mauá, em horários de contra turno escolar.

Meios de Verificação

Ficha de inscrição, frequência da participação e avaliar a transferência do aprendizado constantemente.

• Resultados Esperados

Participar de festivais, eventos, competições regionais, estaduais e nacionais

Indicadores qualitativos

Reconhecimento e valorização da família e autoestima.

Reconhecimento do mérito

Indicadores quantitativos

Executar no mínimo uma apresentação com as alunas de Ginástica Rítmica da instituição.

Participar do calendário oficial de GR da FPG e CBG

Meios de Verificação

Ficha de inscrição nas apresentações, relatórios fotográficos e declaração dos pais caso seja possível.

• Resultados Esperados

Fazer com que as alunas dominem o manuseio dos elementos da ginástica rítmica, com ou sem aparelhos realizando-os de forma coerente e com consciência corporal.

Indicadores qualitativos

Realização dos movimentos com solicitações básicas com e sem aparelhos, e o nível de consciência corporal na execução dos movimentos.

Indicadores quantitativos

Números de respostas positivas diante dos desafios.

Meios de Verificação

Resultados individuais nos torneios de massificação, onde há avaliação e observação das profissionais no decorrer das aulas.



ASSOCIAÇÃO EDUCACIONAL, ESPORTIVA E CULTURAL TRYADE

Fundada em 15 de agosto de 2007 CNPJ - 09.236.032/0001-65
Lei Municipal de Utilidade Pública - 4825/2013 CRCE - 0887/2013 CMDCA 292

• Resultados Esperados

Transferência do aprendizado quanto aos princípios básicos de higiene, conscientização e aquisição o hábitos saudáveis na alimentação.

Indicadores qualitativos

Higiene no local das aulas, corporal e melhora nas condições físicas mediante a rotina de exercícios.

Indicadores quantitativos

Diminuição no número de intervenções para corrigir situações que não sejam positivas.

Diminuição do consumo de alimentos ricos em gorduras e açúcares.

Meios de Verificação

Dinâmicas sobre saúde e valorização da saúde.

Relato dos familiares e das alunas quanto às mudanças.

• Resultados Esperados

Melhora das capacidades físicas a fim realizar os movimentos específicos e ampliação do repertório motor beneficiando-as nas diversas situações.

Indicadores qualitativos

Aquisição de movimentos vinculados a uma boa execução.

Indicadores quantitativos

Número de exercícios executados

Meios de Verificação

Testes Individuais com testes de flexibilidade.

Testes motores.

Execução de coreografias

• Resultados Esperados

Espera-se que ocupando seu tempo livre os participantes melhorem a disciplina, a cooperação e a solidariedade.

Indicadores qualitativos

Melhoria do rendimento escolar e das ações cotidianas e familiares.

Indicadores quantitativos

Diminuição do tempo ocioso de 220 participantes realizando aulas duas vezes por semana e de 40 participantes realizando aulas durante cinco vezes por semana.

Meios de verificação

Relatório das professoras envolvidas através de relatos dos familiares e observação das atitudes durante a aplicação do projeto.



ASSOCIAÇÃO EDUCACIONAL, ESPORTIVA E CULTURAL TRYADE

Fundada em 15 de agosto de 2007 CNPJ - 09.236.032/0001-65
Lei Municipal de Utilidade Pública - 4825/2013 CRCE - 0887/2013 CMDCA 292

h) METODOLOGIA / ESTRATÉGIA DE AÇÃO

Iniciação Esportiva:

As turmas serão divididas por faixa etária, da seguinte forma:

- 6 a 8 anos
- 9 a 12 anos
- 13 a 17 anos

Cada turma terá em média 20 alunas. As aulas serão ministradas dois dias por semana, com duração de uma hora por dia.

O programa será dividido etapas durante o ciclo. Cada etapa tem duração de um a dois meses. E tem como prioridade as seguintes atividades:

1. Introdução a modalidade: as participantes terão o primeiro contato com a modalidade. Serão realizadas atividades que envolvem a melhoria das capacidades físicas gerais. O primeiro contato com os aparelhos específicos da Ginástica Rítmica.
2. As qualidades físicas específicas da modalidade terão maior ênfase, são elas força e flexibilidade, coordenação motora e ritmo. Os manejos dos aparelhos serão trabalhados neste período. Assim como os exercícios específicos da modalidade: saltos, giros e equilíbrios.
3. Introdução de coreografias específicas para participação do Torneio de Ginástica Rítmica e treino das mesmas. Avaliação do professor
4. Período de competição: neste período as participantes farão o ensaio na música, com ênfase a correção. Haverá apresentação durante o horário de aula para os familiares que puderem estar presentes. Torneio de Iniciação Esportiva
5. Aprendizagem de novos elementos da ginástica, assim como reforço das atividades para sanar dificuldades apresentadas.
6. Preparação para festival, aprendizagem de novos elementos e treino daqueles já aprendidos. Haverá apresentação durante o horário de aula para os familiares que puderem estar presentes
7. Preparação para a apresentação de fim de ano, a partir de todo o aprendizado durante o ano.

Equipe de Competição

As turmas serão divididas por categorias da seguinte forma:

- Pré-infantil: 9 e 10 anos
- Infantil: 11 e 12 anos
- Juvenil: 13 a 15 anos
- Adulto: a partir de 16 anos

Para as categorias infantil, juvenil e adulto os treinos são de segunda a sexta com duração de 4 horas por dia. Para a categoria pré infantil os treinos serão 3 vezes por semana, com duração de 3 horas cada dia. Sendo que no período competitivo para todas as categorias há treinos também aos sábados, caso seja necessário.

O ballet clássico é a base da ginástica rítmica. As ginastas terão duas horas semanais de ballet clássico.



ASSOCIAÇÃO EDUCACIONAL, ESPORTIVA E CULTURAL TRYADE

Fundada em 15 de agosto de 2007 CNPJ - 09.236.032/0001-65
Lei Municipal de Utilidade Pública - 4825/2013 CRCE - 0887/2013 CMDCA 292

O treinamento é programado seguindo os estudos feitos na área do treinamento desportivo para a Periodização do Treinamento, e dividido por períodos respeitando o calendário de competição:
Período Preparatório, equivale a 60% do ciclo anual.
Período competitivo que equivale a 40% do ciclo anual.
Período Preparatório é subdividido em Básico e Específico, para que gradativamente a ginasta vá alcançando sua máxima performance quando chegar no período competitivo.
Período Competitivo: é subdividido em pré competitivo e competitivo.
As competições serão realizadas a partir do mês de maio, porém há competições alvo (mais importante) e a periodização é feita a partir destas.

i) METODOLOGIA DE TRABALHO

Projeto de iniciação Esportiva

As aulas são divididas em:

Preparação Física Especifica, onde o professor vai trabalhar exercícios de flexibilidade, força, coordenação motora.

Preparação Técnica que são desenvolvidos os elementos corporais específicos da Ginastica, como os saltos, os equilíbrios e os giros.

Preparação Física Geral, que são os exercícios de habilidades motoras e qualidades físicas gerais que dão suporte motor a modalidade.

Durante o ano são realizadas atividades que promovem e estimulam a boa alimentação e higiene.

Os recursos utilizados são os aparelhos da ginastica: bola, corda, arco, fitas e "maças", além de recursos áudio visuais. São utilizados como estratégia de aula também atividades lúdicas para alcançar o objetivo, aulas abertas aos familiares.

Algumas atividades diversificadas são realizadas ao longo do ano, como Alimentação Saudável, onde são realizadas dinâmicas com as participantes e finalizando com lanche comunitário feito pelos familiares.

Equipe de Competição

Período Preparatório (60% do ciclo):

Preparação Física Especifica:

- Exercícios de solo, específicos para melhoria dos elementos da Ginastica;
- Exercícios em Diagonal; movimentos em deslocamento que envolvem saltos e saltitos, giros e equilíbrios.
- Exercícios na barra

Preparação tática:

944 m u3



ASSOCIAÇÃO EDUCACIONAL ESPORTIVA E CULTURAL TRYADE

Fundada em 15 de agosto de 2007 CNPJ - 09.236.032/0001-65
Lei Municipal de Utilidade Pública - 4825/2013 CRCE - 0887/2013 CMDCA 292

- Montagem das coreografias que serão realizadas ao longo do ano. Cada ginasta tem de duas a 4 composições coreográficas.

Preparação técnica:

- Treino dos elementos ginásticos com e sem aparelho
- Aprendizagem de novos elementos ginásticos
- Treino das composições coreográficas

Preparação Física Geral:

- Treino das capacidades físicas de resistência, força, agilidade e flexibilidade

Período Competitivo (40% do ciclo):

Preparação Física Específica:

- Exercícios de solo, específicos para melhoria dos elementos da Ginastica;
- Exercícios em Diagonal; movimentos em deslocamento que envolvem saltos e saltitos, giros e equilíbrios.
- Exercícios na barra

Preparação técnica:

- Treino das composições coreográficas
- Treino controle (avaliação semanal de erros e acertos de coreografias)
- Treino controle de podium (avaliação com apresentação aberta imitando o mais próximo de uma competição)

Preparação Física Geral:

Esta parte do treino é reduzida para dar ênfase a preparação técnica.

Treino das capacidades físicas de força, flexibilidade

j) CRONOGRAMA DE ATIVIDADES

1 - Participação nos seguintes eventos:

I - Junho: Torneio de Iniciação Esportiva de Ginastica Rítmica

Este evento tem como objetivo difundir e estimular a prática da ginastica rítmica, é destinado a meninas que estão iniciando a modalidade, é aberta a participação a todas equipes que desenvolvem a Ginastica. Durante sua apresentação as participantes são avaliadas e todas são premiadas com medalhas e certificados.

II - Outubro: Festival Mauaense de Ginástica Rítmica



ASSOCIAÇÃO EDUCACIONAL, ESPORTIVA E CULTURAL TRYADE

Fundada em 15 de agosto de 2007 CNPJ - 09.236.032/0001-65
Lei Municipal de Utilidade Pública - 4825/2013 CRCE - 0887/2013 CMDCA 292

Este evento tem como objetivo estimular e divulgar a prática da ginástica rítmica em nosso município.

III - Aulas abertas aos familiares

Os familiares poderão assistir as aulas uma vez por bimestre, determinado pela organização do projeto, com o objetivo de aproximar a família do projeto.

IV -Dezembro: Festa de Encerramento

Este evento tem como objetivo apresentar aos familiares e convidados o que foi aprendido, através de coreografias elaboradas ao longo do ano.

2 – Equipe de Competição: Participação dos seguintes eventos:

I - Jogos Regionais – organizado pela Coordenadoria do Estado

II – Jogos Abertos - organizado pela Coordenadoria do Estado

III – Campeonatos Estaduais (categorias infantil, juvenil e adulto) organizado pela FPG

IV – Campeonato Brasileiro (categorias infantil, juvenil e adulto) organizado pela CBG

V - Campeonato Ilona Peuker (Brasileiro de conjuntos) - organizado pela CBG

VI - Copa São Paulo (categorias pré infantil, infantil, juvenil e adulto) organizado pela FPG

VII – Torneio Regional do Sudeste (categorias pré infantil, infantil, juvenil e adulto) - organizado pela CBG

VIII - Torneio Nacional (categorias pré infantil, infantil, juvenil e adulto) - organizado pela CBG

IX – Festa de Gala – Encerramento das atividades.



ASSOCIAÇÃO EDUCACIONAL, ESPORTIVA E CULTURAL TRYADE

Fundada em 15 de agosto de 2007 CNPJ - 09.236.032/0001-65
 Lei Municipal de Utilidade Pública - 4825/2013 CRCE -- 0887/2013 CMDCA 292

946 m UX

Chamamento Público 001/2017 Cronograma Físico											
		Meses do Projeto									
Mês do projeto		1	2	3	4	5	6	7	8	9	
Mês do ano		abril	maio	junho	julho	agosto	setembro	outubro	novembro	dezembro	
Item	Ação										
1	Contato com munícipes da lista de espera										
2	Aulas e atividades das turmas de iniciação esportiva										
3	Aulas e atividades da equipe de competição										
4	Participação em um torneio de iniciação esportiva										
5	Participação em torneios e campeonatos oficiais com a equipe de competição										
11	Festa de Encerramento Núcleo Nipo Mauá										
12	Festa de Encerramento Núcleo Tryade										

k) RECURSOS HUMANOS (DO SERVIÇO)

Profissional	Função	Situação
Patricia Angelotti Gregorio	Técnica Especialista em GR (35 horas/semanal)	MEI
Graziela Ferraz	Técnica Especialista em GR (26 horas/semanal)	MEI
Fabiana Fabricia Volpi	Professora de Ballet (10 horas/semanal)	MEI
Leiticia de Almeida de Andrade	Professora de GR (14 horas/semanal)	MEI
Pamela Henrique Teixeira	Professora de GR (14 horas/semanal)	MEI
Gessiany Cesar Polastro	Auxiliar de aula (20/horas/semanal)	MEI
Tatiana Petegrosso Carnieto	Fisioterapeuta	Recibo
Kauê Angelotti Gregorio	Gestor do Projeto (14 horas/semanal)	MEI

l) QUANTIDADE

Função	Descrição	Quantidade
Técnica especialista GR	Técnica especialista, carga horária: 35h/semanal	1
Técnica especialista GR	Técnica especialista, carga horária: 26h/semanal	1
Professora de Ballet	Aulas de Ballet ministradas com foco em Ginástica Rítmica	1
Professor ginástica ritmica	Responsável pelas aulas de ginástica rítmica educacional, carga horária: 14h/semanal	2

947 w 48



ASSOCIAÇÃO EDUCACIONAL, ESPORTIVA E CULTURAL TRYADE

Fundada em 15 de agosto de 2007 CNPJ - 09.236.032/0001-65
 Lei Municipal de Utilidade Pública - 4825/2013 CRCE - 0887/2013 CMDCA 292

Auxiliar de aula	Responsável por auxiliar os professores durante as aulas. 20h/semanal	1
Fisioterapeuta	Ajuda de custo para acompanhamento pontual da equipe de competição	1
Gestor do Projeto	Responsável pela administração do projeto, pagamentos, interface com banco, elaboração da prestação de contas ao órgão conveniente, compra de materiais, pagamentos de fornecedores, pagamentos aos prestadores de serviço do projeto. Carga horária de 14h/semanal	1

m) SALÁRIO

Profissional	Função	Salário
Patricia Angelotti Gregorio	Técnica Especialista em GR (35 horas/semanal)	R\$ 3.950,00
Graziela Ferraz	Técnica Especialista em GR (26 horas/semanal)	R\$ 2.950,00
Fabiana Fabricia Volpi	Professora de Ballet (10 horas/semanal)	R\$ 950,00
Leiticia de Almeida de Andrade	Professora de GR (14 horas/semanal)	R\$ 1.200,00
Pamela Henrique Teixeira	Professora de GR (14 horas/semanal)	R\$ 1.200,00
Gessiany Cesar Polastro	Auxiliar de Aula (20 horas/semanal)	R\$ 1.000,00
Tatiana Petegrosso Carnieto	Fisioterapeuta (ajuda de custo)	R\$ 327,00
Kauê Angelotti Gregorio	Administrador do Projeto (14 horas/semanal)	R\$ 1.350,00

n) MONITORAMENTO E AVALIAÇÃO

Para o Projeto da Iniciação Esportiva, as atividades serão monitoradas pelas técnicas junto aos professores, através de visitas no local, reuniões bimestrais da equipe e relatórios mensais.
 Para a equipe de Competição as avaliações serão realizadas através dos treinos controle e dos resultados das competições, além de uma reunião bimestral.

o) VALOR DO CONTRATO

R\$ 199.965,30 (Cento e noventa e nove mil e novecentos e sessenta e cinco reais e trinta centavos)



ASSOCIAÇÃO EDUCACIONAL, ESPORTIVA E CULTURAL TRYADE

Fundada em 15 de agosto de 2007 CNPJ - 09.236.032/0001-65
 Lei Municipal de Utilidade Pública - 4825/2013 CRCE - 0887/2013 CMDCA 292

948 ml 49

p) CRONOGRAMA DE "APLICAÇÃO"

Chamamento Público nº 001/2017 Prefeitura do Município de Mauá Projeto GR Mauá Planilha Orçamentária								
1	2	3	4	5	6	7	8	9
Item	Ação	Descrição das Ações	Qtd	Unid	Duração	Valor Unit	Total Item	Total Ação
Etapa I - Atividades Fim								
1	UNIFORMES							
1.1	Camisetas	Camisetas da equipe, 2 técnicas e 40 ginastas. Com nome do projeto, logomarca Tryade e Prefeitura de Mauá.	42	unid	9	36,90	1.549,80	1.549,80
1.2	Coleta	2 técnicas e 40 ginastas. Com nome do projeto, logomarca Tryade e Prefeitura de Mauá. Utilizado durante as competições e viagens.	42	Unid	9	49,00	2.058,00	2.058,00
1.3	Colantes de competição	Vestitório sob medida próprio para competição para equipe dos Jogos Regionais e Abertos	6	Unid	9	290,00	1.740,00	1.740,00
		Subtotal						5.347,80
2	APARELHOS DE GINÁSTICA RÍTMICA							
2.1	Bolas oficiais	Aparelho oficial aprovado pela FIG (Fédération Internationale de Gymnastique)	5	unid	9	300,00	1.500,00	1.500,00
2.2	Maças conectáveis oficiais 45 cm	Aparelho oficial aprovado pela FIG (Fédération Internationale de Gymnastique)	5	Unid	9	190,00	950,00	950,00
2.3	Arco oficial GR 85 cm	Aparelho oficial aprovado pela FIG (Fédération Internationale de Gymnastique)	5	Unid	9	160,00	800,00	800,00
2.4	Corda oficial	Aparelho oficial aprovado pela FIG (Fédération Internationale de Gymnastique)	12	Unid	9	69,00	828,00	828,00
2.5	Bola GR iniciação	Aparelho nacional para iniciação na modalidade ou educacional	12	Unid	9	45,00	540,00	540,00
2.6	Arco GR iniciação	Aparelho nacional para iniciação na modalidade ou educacional	12	Unid	9	70,00	840,00	840,00
2.7	Maça GR iniciação	Aparelho nacional para iniciação na modalidade ou educacional	7	Unid	9	82,00	574,00	574,00
2.8	Disco de Equilíbrio em borracha	Utilizado para preparação física	3	unid	1	455,00	1.365,00	1.365,00
2.9	Sistema de som para aulas	Aparelho com microfone sem fio embutido e reproduzidor de músicas para aulas.	1	Unid	1	290,00	290,00	290,00
2.10	Balancin	Equipamento para propriocepção e prevenção de lesão	1	Unid	1	780,00	780,00	780,00
2.11	Espaldar de madeira	Equipamento para condicionamento físico e aprimoramento da flexibilidade e força	1	Unid	1	780,00	780,00	780,00
		Subtotal						10.417,00
3	PARTICIPAÇÃO EM COMPETIÇÕES							
3.1	Anuidade FPG	Filiação da entidade junto a Federação Paulista de Ginástica Rítmica	1	verba	9	1.497,50	1.497,50	1.497,50
3.2	Inscrição em competições e torneios federativos	Inscrição em campeonatos brasileiros e estaduais, Torneio Regional e Nacional, Copa Estadual, Títulos de inscrição, cartões e filiação de atletas e técnico	1	verba	1	19.000,00	19.000,00	19.000,00
3.3	Transporte para competições	Transporte aéreo ou rodoviário para deslocamento das ginastas em competições nacionais e estaduais	1	verba	9	15.500,00	15.500,00	15.500,00
3.4	Hospedagem para competições	Hospedagem para a equipe participar de campeonatos distantes	1	verba	9	9.500,00	9.500,00	9.500,00
3.5	Locação de Estrutura de Iluminação, som e áudio visual	Locação de estrutura para Festa de Encerramento do projeto, com todas as alunas de Ginástica Rítmica da Associação Tryade	1	verba	9	9.000,00	9.000,00	9.000,00
		Subtotal						54.497,50
4	EQUIPE TÉCNICA							
4.1	Técnica especialista GR	Técnica especialista, carga horária: 35h/semanal	1	mês	9	3.950,00	35.550,00	35.550,00
4.2	Técnica especialista GR	Técnica especialista, carga horária: 25h/semanal	1	mês	9	3.000,00	27.000,00	27.000,00
4.3	Professora de Ballet	Aulas de Ballet ministradas com foco em Ginástica Rítmica, 10h/semanal	1	mês	9	950,00	8.550,00	8.550,00
4.4	Professor ginástica rítmica	Responsável pelas aulas de ginástica rítmica educacional, carga horária: 14h/semanal	2	mês	9	1.200,00	21.600,00	21.600,00
4.5	Auxiliar de aula	Responsável por auxiliar os professores durante as aulas, 20h/semanal	1	mês	9	1.000,00	9.000,00	9.000,00
4.6	Ajuda de custo - Fisioterapeuta	Fisioterapeuta para acompanhamento da equipe de competição	1	mês	9	327,00	2.943,00	2.943,00
		Subtotal						104.643,00
5	CAPACITAÇÃO TÉCNICA							
5.1	Contratação de técnica internacional especialista ou com passagem pela seleção brasileira.	Contratação de técnica internacional especialista ou com passagem pela seleção brasileira. Objetivo de atualizar as técnicas e ginastas	2	unid	1	3.000,00	6.000,00	6.000,00
5.2	Hospedagem técnica contratada	Valor de diária em hotel na cidade de Mauá	8	unid	1	220,00	1.760,00	1.760,00
5.3	Passagem aérea	Faz-se necessário, devido a distância que as técnicas estão de Mauá	2	unid	1	700,00	1.400,00	1.400,00
5.4	Contratação de árbitros estaduais ou nacionais para treino controle	Treino controle e a verificação e aprimoramento da série de competição da ginasta, como descrito na Metodologia de Trabalho	4	Unid	1	400,00	1.600,00	1.600,00
		Subtotal						10.760,00
1	Etapa II - Despesas Administrativas							
1.1	Gestor do Projeto	Responsável pela administração do projeto, pagamentos, interface com banco, elaboração da prestação de contas ao órgão conveniente, compra de materiais, pagamentos de fornecedores, pagamentos aos prestadores de serviço do projeto. Carga horária de 14h/semanal	1	mês	9	1.350,00	12.150,00	12.150,00
1.2	Contador	Responsável pela contabilidade do projeto	1	mês	9	200,00	1.800,00	1.800,00
1.3	Materiais de escritório	Materiais de consumo para o escritório, como papel sulfite, canetas, copias, pastas, grampos, recargas de toner, CD, capa para CD e afins	1	verba	1	350,00	350,00	350,00
		Subtotal						14.300,00
VALOR TOTAL DO PROJETO								199.865,30