



**Prefeitura do Município de Mauá  
Secretaria de Esportes e Lazer**



Folha nº: 236  
Proc nº: \_\_\_\_\_  
Rúbrica: [assinatura]

**AMAB  
ASSOCIAÇÃO MAUAENSE DOS AMIGOS DO BASQUETEBOL**

***EDITAL DE CHAMAMENTO PÚBLICO  
TERMO DE COLABORAÇÃO***

**Nº 001/2019 – Secretaria de Esportes e Lazer  
Plano de Trabalho  
2019**

**13.025.543/0001-05**

AMAB - ASSOCIAÇÃO  
MAUAENSE DOS AMIGOS DO BASQUETEBOL  
Rua São Bernardo do Campo, nº 171 - Sl. 1º  
Jd. Haydee - CEP. 09370-420

Mauá - SP

*Alexandra Alessandra do Nascimento*  
Presidente - AMAB

*[assinatura]*

*[assinatura]*

*José*  
*[assinatura]*

*[assinatura]*  
1



13.025.543/0001-05

AMAB - ASSOCIAÇÃO  
MAUAENSE DOS AMIGOS DO BASQUETEBO

Rua São Bernardo do Campo, nº 171 - St. 10  
Jd Haydee - CEP 09370-420

Mauá - SP



Folha nº: 237  
Proc nº:   
Rúbrica:   
2

### Dados da Entidade

**Razão Social:** Associação Mauaense dos Amigos do Basquetebol (AMAB)

**CNPJ:** 13.025.543/0001-05

### Redes sociais:

[www.girafinhas.com.br](http://www.girafinhas.com.br) ( tutoriais de apoio e parcerias, atualizações semanais)

[www.girafinhasdobasquete.com.br](http://www.girafinhasdobasquete.com.br) ( memória afetiva e transparência)

[www.facebook.com/girafinhasdobasquete](https://www.facebook.com/girafinhasdobasquete)

fan page: girafinhasdobasqueteoficial

[www.twitter.com/@girafinhas](https://www.twitter.com/@girafinhas)

instagram - @amabgirafinhas

**Endereço:** ( ponto de contato) Rua São Bernardo 171 – sala 10 – Jardim Haydee  
- Mauá

**Telefone:** 4555- 6000 Keyla / Alexandre 963968082

### Responsável pela Entidade:

**Nome:** Alexandre Abussamra do Nascimento

**Profissão:** advogado

**RG:** 18.884.801-0

**CPF:** 095.137.408-70

**Endereço:** Avenida Louracci Della Nina Tavares, 221 – apto 25 – Vila Nova

Mogilar – Mogi das Cruzes – SP telefones: (11) 3907-8491 / (11) 96396-8082

### Responsável Técnico

**Nome:** Cleidineia Costa Santos

**Profissão:** Profissional de Educação Física /CREF: 017099 - /GSP

**Endereço:** Rua Vinte e quatro de Fevereiro, 488 Bloco1 Apto83

CEP: 09015-610

CPF: 297104128-0

Identidade: 25057843-8

**Telefone:** (11)981238340 e (11)967655400

### Dados Bancários

**Banco:** Caixa Econômica Federal (Avenida Dom José Gaspar – Mauá)

**Agência:** 2978 **Operação:** 003

**Conta Corrente:** 714 – 3

Alexandre Abussamra do Nascimento  
Presidente - AMAB

Handwritten signatures and initials, including a large signature that appears to be 'Jaspur' and another that looks like 'M. Kraus'.

13.025.543/0001-05

AMAB - ASSOCIAÇÃO  
MAUAENSE DOS AMIGOS DO BASQUETEBOL  
Rua São Bernardo do Campo, nº 171 - Sl. 10  
Jd. Haydee - CEP. 09370-420

Mauá - SP



Folha nº: 238  
Proc nº:  
Rúbrica:

## B) DESCRIÇÃO DA MODALIDADE

Basquete é um esporte coletivo que também pode ser chamado de basquetebol. O nome em português vem do inglês *basketball*, em que *basket* quer dizer cesta e *ball* é bola. A tradução literal de *basketball* seria **bola ao cesto**, expressão que também é utilizada como sinônimo para o nome do esporte.

A origem do jogo é norte-americana. O objetivo das duas equipes, de cinco jogadores cada, é acertar a bola em um cesto na extremidade da quadra esportiva. Cada cesta acumula pontos, e a equipe com mais pontos ganha a partida.

Profissionalmente existem as modalidades de **basquete masculino** e **basquete feminino**, sendo estas coordenadas por confederações e ligas oficiais nacionais e internacionais. No Brasil existe Confederação Brasileira de *Basketball*, CBB, a Liga Nacional de Basquete, LNB, que representa o esporte masculino, e a Liga de Basquete Feminino, a LBF.

Em nível mundial existe a FIBA, Federação Internacional de Basquete, a primeira organização do esporte e responsável pelo estabelecimento das regras do jogo.

A liga mais famosa do mundo é a NBA, *National Basketball Association*, a liga norte-americana de basquete.

## C) DESCRIÇÃO DA REALIDADE:

A entidade justifica-se apresentar o proposto diante da frequência comprovada por mais de cinco anos, de prestação ao municípe, em parceria a Prefeitura de Mauá, em referência a modalidade, sendo a cada ano, maior o número de atendimentos diretos e indiretos. Justifica-se a contratação especializada, devido a necessidade de profissionais específicos da modalidade, para desempenho de excelência na formação ou representação do município.

## D) IDENTIFICAÇÃO ESPECÍFICA DO PROJETO

O projeto de Basquetebol, através da AMAB, identificada carinhosamente GIRA FINHAS DO BASQUETE democratizará a prática de formação esportiva

Alexandre Albuquerque do Nascimento  
Presidente - AMAB

José  
AMAB 3

13.025.543/0001-05

AMAB - ASSOCIAÇÃO  
MAUAENSE DOS AMIGOS DO BASQUETEBOL

Rua São Bernardo do Campo, nº 171 - St. 10  
Jd. Haydee - CEP 09370-420

Mauá - SP



Folha nº: 239  
Proc nº: \_\_\_\_\_  
Rúbrica: \_\_\_\_\_

na modalidade do basquetebol na cidade de Mauá, atuando nas diversas comunidades da cidade que não tem acesso a atividade desportiva específica. Para tanto a AMAB contará com a disponibilidade de Quadras e Ginásios Poliesportivos da Prefeitura Municipal de Mauá (Ginásio Poli Esportivo Berenice Humiko Endo, e Ginásio Poliesportivo Celso Daniel, Fábrica de Artes Eixo Barão( espaços indicados por este chamamento, pela comissão)e ainda o CEU das Artes do Parque das Américas, para análise.

Disponibilizar o acesso a prática do Basquetebol, através do lúdico e formativo para as crianças e adolescentes de 7 a 17 anos de idade em Núcleos (Quadras e Ginásios Desportivos) descentralizados, da cidade de Mauá/SP, atuando preventiva ou diretamente na identificação e encaminhamento de alunos em situação de vulnerabilidade social, democratizando o esporte de iniciação e formação, e conseqüentemente resgatando valores como: respeito ao próximo, direitos e deveres, cooperação, inclusão social, solidariedade, disciplina as regras. Desenvolver-se-á ainda a prática esportiva (basquetebol), oferecendo o conhecimento dos fundamentos e regras básicas da modalidade que serão colocados em prática em diversos jogos e encontros internos e externos.

#### **E) AÇÕES A SEREM EXECUTADAS**

#### **PÚBLICO ALVO**

O projeto de iniciação tem como público-alvo crianças, adolescentes e jovens expostos, ou não, aos riscos de vulnerabilidade social. Meninos e meninas de 7 a 17 anos da cidade de Mauá, nos núcleos descentralizados espalhados pela cidade como segue:

Alexandre Alessandro do Nascimento  
Presidente - AMAB

*[Handwritten signatures and initials]*

13.025.543/0001-05

AMAB - ASSOCIAÇÃO  
MAUAENSE DOS AMIGOS DO BASQUETEBOL  
Rua São Bernardo do Campo, nº 171 - Sl. 10  
Jd Haydee - CEP 09370-420

Mauá - SP



Folha nº: 240  
Proc nº:  
Rúbrica:

**Ginásio Poli Esportivo Celso Daniel** (R. Fabio Jose Delpoio Nº128 - Jardim Haydée - Mauá/SP) – Nesse núcleo recebemos alunos de diversos bairros da cidade já que é um espaço de grande referência para as atividades esportivas na cidade de Mauá. Por sua proximidade com o centro e com a estação da CPTM/terminal de ônibus central, o acesso é facilitado e faz com que o público seja bastante diversificado: diferentes bairros, diferentes condições socioeconômicas etc.

**Ginásio Poli Esportivo Berenice Humiko Endo** (R. Otavio Peretti Nº232 - Vila Assis Brasil - Mauá/SP) – próximo à Unidade Básica de Saúde da Vila Assis, esse núcleo tem acesso facilitado para os alunos do próprio bairro o que permite que compareçam às aulas sem necessidade do uso do transporte público (a grande maioria mora no entorno do ginásio e vai a pé para as aulas). A grande maioria dos alunos é proveniente da rede pública já que há uma concentração de escolas estaduais no entorno do Ginásio (E. E. Prof Marlene Camargo Ribeiro, E.E. Clodoaldo Portugal Caribe, E. E. Josepha Dogo Damo, E. E. Sylvio Gueratto, etc).

**Ginásio Élio Bernardes – FIEC Fabrica de artes**, (Fábrica de Artes Eixo Barão, localizada na avenida José Moreira, nº 4, no Jardim IV Centenário) este novo núcleo, com espaço totalmente reformado, presta atendimento a uma população também de referencia rural, pelo local próximo ao espaço. Atinge escola que está junta ao ginásio Elio Bernardes, a EEPG Florisbela de Campos Werneck

As turmas diferem nas faixas etárias de acordo com a procura em cada um dos Núcleos. Para participar das aulas de Iniciação Esportiva é necessário fazer a matrícula e os alunos são inscritos nas aulas de acordo com a sua idade. No ato da matrícula, são requisitados apenas os documentos do aluno (RG/certidão de

Alexandre Abusamra de Nascimento  
Presidente - AMAB

*Handwritten signatures and initials:*  
- A large signature, possibly "Jasper".  
- Initials "AA".  
- Initials "MARAUF".  
- A small mark resembling "4".  
- The number "5" at the bottom right.



13.025.543/0001-05

AMAB - ASSOCIAÇÃO  
MAUAENSE DOS AMIGOS DO BASQUETEBOL  
Rua São Bernardo do Campo, nº 171 - Sl. 10  
Jd. Haydée - CEP 09370-420

Mauá - SP



Folha nº: 241

Proc nº: \_\_\_\_\_

Rúbrica: \_\_\_\_\_

nascimento, carteirinha de vacinação, e CPF obrigatório da criança) e do responsável (CPF, RG e comprovante de residência). A matrícula e as aulas são gratuitas. O único critério de seleção para os alunos da escolinha de iniciação é a idade adequada a turma e frequentar unidade escolar, comprovando sua matrícula e boletim de notas semestral (para acompanhamento de rendimento). Quando necessário, são encaminhados para outros núcleos que atendam a faixa etária do aluno desta maneira, todos os interessados são atendidos já que o intuito da iniciação esportiva é receber todos os alunos que queiram aprender a modalidade. Contamos assim inclusive com alunos de inclusão em várias turmas do nosso projeto, garantindo o direito à participação dos alunos com diversas deficiências, síndromes ou transtornos.

As equipes de competição por sua vez, atendem meninos e meninas com idades entre 9 e 17 anos de idade (idades em que se iniciam as competições organizadas pelos órgãos máximos da modalidade). Os alunos que se destacam nas aulas de Iniciação dos diversos Núcleos são encaminhados aos treinamentos durante todo o ano e fazem parte das categorias de base. O critério de seleção dos alunos da competição segue algumas diretrizes técnicas que tem por objetivo identificar e encaminhar os talentos esportivos da cidade. Com o grande número de alunos participando das aulas de iniciação, as categorias de base são formadas quase que exclusivamente por alunos/atletas residentes na cidade de Mauá e região (90% do nosso contingente), não havendo necessidade de gastos com moradia, vale transporte, e alimentação específica durante treinos dos atletas.

  
Alexandre Abussamra do Nascimento  
Presidente - AMAB

  
  
6

13.025.543/0001-05

AMAB - ASSOCIAÇÃO  
MAUAENSE DOS AMIGOS DO BASQUETEBOLE

Rua S. Bernardo do Campo, nº 171 - Sl. 10  
Cidade de Haydee - CEP 09370-420

## METAS

Folha nº: 242

Proc nº:

Rúbrica:



Oferecer na iniciação esportiva 300 vagas diretas (sendo que rotativamente pode-se alcançar 350 alunos ao fim do contrato) e até 90 vagas nas equipes de competição

O projeto ainda prevê a realização de 5 festivais internos (dois a cada semestre: dia das mães/ e festival de inverno/ dia da família/dia das crianças e festival encerramento), com os alunos dos Núcleos e da competição, proporcionando a prática saudável e inclusiva da modalidade, sem buscar a hipercompetitividade.

Integração de outras escolas de esporte do município e regiões de São Paulo, através de torneios 3x3 ( dia da família), Festivais e Encontros de Basquete.

### Participação efetiva:

- \* 3 categorias na federação paulista de basquete: sub 12, 13 e 15 masculino
- \* Liga Paulista de Basquete sub 12, sub 13, sub 15 e sub 16
- \* NCB : SUB 13 E SUB 15 FEMININO, SUB 14 E SUB 17 MASCULINO
- \* Torneio Internacional de Franca sub 13 e sub 15
- \* COPA ANIMÃ SUB 12 E SUB 14 FEMININO, SUB 12 E 14 MASCULINO
- \* Sul Americano sub 16 masculino. Festivais sub 12 feminino e masculino sub 11 da FPB.
- \* Jogos Abertos Infantis- SEJEL sub 16

## MONITORAMENTO E AVALIAÇÃO

Iniciação - O acompanhamento e avaliação qualitativa das atividades do projeto se dará através das visitas semanais feitas aos núcleos de iniciação e locais de competição, bem como pelo feedback realizado pelos pais nas reuniões que acontecem com frequência na Associação. Ainda no caráter qualitativo,

Alexandre Augusto do Nascimento...  
Presidente - AMAB

Jayson  
M. Araujo  
7

13.025.543/0001-05

AMAB - ASSOCIAÇÃO  
MAUAENSE DOS AMIGOS DO BASQUETEBOL

Rua São Bernardo do Campo, nº 171 - Sl. 10  
Jd. Haydee - CEP 09370-420

Mauá - SP



Folha nº: 243

Proc nº: \_\_\_\_\_

Rúbrica: \_\_\_\_\_

avaliamos a participação e desenvolvimento dos alunos através das listas de chamada e com a observação da prática no dia a dia das aulas/treinamento. Quantitativamente, a avaliação das metas se dá através de relatórios mensais para averiguação do número de alunos, acompanhamento de alunos ausentes/faltantes em cada um dos diferentes Núcleos.

**Competição** – O acompanhamento e avaliação qualitativa das atividades do projeto se dará através das visitas semanais feitas às diferentes equipes, bem como pelo feedback realizado pelos pais nas reuniões que acontecem com frequência na Associação. Ainda no caráter qualitativo, avaliamos a participação e desenvolvimento dos alunos através da observação da prática no dia a dia constatando as melhorias técnica/táticas de cada atleta e da equipe como um todo. Quantitativamente, a avaliação das metas na competição se dá através dos resultados obtidos nas competições em que as categorias forem envolvidas.

#### F) CRONOGRAMA DE EXECUÇÃO DAS AÇÕES ( a contar da efetivação da parceria)

- Formação esportiva ( iniciação- escolinhas) 10 meses efetivos e um em recesso e outro planejamento de organização em fevereiro de 2020)

- competições oficiais: até 31 de dezembro de 2019/ retorno em fevereiro 2010 com três equipes.

Obs. O planejamento apresentado, corresponde também aos Recursos humanos, específicos para conquista das metas, em concordância a manutenção direta de coordenador e gestor, sem interrupção, por doze meses.

  
Alexandre Abussamra do Nascimento  
Presidente - AMAB

  
Jaspim A. Araujo  
8

13.025.543/0001-05

AMAB - ASSOCIAÇÃO  
MAUAENSE DOS AMIGOS DO BASQUETEBOL

Rua São Bernardo do Campo, nº 171 - Sl. 10  
Jd. Haydee - CEP 09370-420

Mauá - SP



Folha nº: 244

Proc nº: \_\_\_\_\_

Rúbrica: \_\_\_\_\_

QUANT. TURMAS	Mês 1	Mês 2	Mês 3	Mês 4	Mês 5	Mês 6	Mês 7	Mês 8	Mês 9	Mês 10	Mês 11	Mês 12
Competição numero de equipes em atuação	11	11	11	11	11	11	11	planejamento	Micro ciclo	Pré temporada	5	5
Formação Numero de turmas efetivas	13	13: com parada 15 dias de planejamento	13	13	13	13	13	planejamento	Planejamento	10	10	10

### G) CAPACIDADE TÉCNICA

Contrato prefeitura

Contrato SESI

Citações LPB, FPB e FIBA CHILE

Segue anexo LPB, FPB e CMDCA , FEDERAÇÃO CHILENA DE  
BASQUETEBOL

### H) VALOR GLOBAL

R\$ 220.000,00 (duzentos e vinte mil reais) , por 12 meses

### I) DESCRIÇÃO DA OSC

#### APRESENTAÇÃO GERAL

A Associação Mauaense dos Amigos do Basquete (AMAB) é uma entidade sem fins lucrativos que atua na área da prática esportiva com crianças e adolescentes de 7 a 17 anos na cidade de Mauá desde 2006, ainda com o nome de Girafinhas do Basquete, e partir de 2010, legalizou como entidade sem fins lucrativos, prevalecendo a razão social como AMAB. Em 2018 oferecemos na iniciação esportiva 450 vagas e rotativamente chegamos a 438 crianças, diretamente atendidas durante um ano de serviços prestados ao município de Mauá, desde abril de 2018 a março de 2019. Atingimos 105 atletas representativos ate o final do ano.

Alexandre Assis da Nascimento  
Presidente - AMAB

Jayson  
MARRAUF  
9

13.025.543/0001-05

AMAB - ASSOCIAÇÃO  
MAUAENSE DOS AMIGOS DO BASQUETEBOL  
Rua São Bernardo do Campo, nº 171 - Sl. 10  
Jd. Haydee - CEP. 09370-120

Mauá - SP



Folha nº: 245  
Proc nº:  
Rúbrica:

Realizamos 5 festivais internos (dia da Família, dia das Mães e festival de inverno/ dia das crianças e festival encerramento), com os alunos dos Núcleos e da competição, proporcionando a prática saudável e inclusiva da modalidade, sem buscar a hipercompetitividade.

Integração de outras escolas de esporte do município ( escolas estaduais através de clínicas integradas aos nossos atletas de representação ) e regiões de São Paulo, através de torneios 3x3 no dia da família , Festivais e Encontros de Basquete ( festivais da federação de forma participativa)

#### \* Campeonatos 2018

□ *Campeonato Masculino da Grande São Paulo da Federação Paulista de Basquete, NCB, LPB NBP, torneios extras*

\* **sub12** – CAMPEÃO –CHAVE PRATA 2018 FPB -Nono colocado de 18 participantes-

- segundo lugar Copa Animã SBC –

- terceiro colocado Copa Internacional de Seleções em Valdivia Chile – janeiro de 2019 ( corresponde a temporada 2018)

\* **sub13** - quarta colocada chave bronze FPB ( 19 participantes)

- Vice campeão LPB

\* **sub 14** - terceira colocada chave prata FPB

- quarto colocado Torneio Internacional de Franca

\* **sub 15** - Copa SP sub 16 - outubro de 2018 (realização da Secretaria de Esporte e Lazer do Estado, segundo local região grande SP)

- terceiro lugar chave prata FPB

- Terceiro lugar Torneio Internacional de Franca

- campeão sub 15 da LPB

\* **Feminino sub 14/15**

- terceiro lugar Copa Animã

- terceiro lugar NCB

- vice campeã sub 13 NCB

\* **Festivais da Federação Paulista de Basquetebol (duas equipes, sendo uma feminina)**

Alexandre Azeiteiro do Nascimento  
Presidente - AMAB

Dispar  
Abraço  
10



13.025.543/0001-05

AMAB - ASSOCIAÇÃO  
MAUAENSE DOS AMIGOS DO BASQUETE BOLA  
Rua São Bernardo do Campo, nº 171 - Sl. 10  
Jd. Haydee - CEP. 09370-420

Mauá - SP

Folha nº: 242

Proc nº:

Rúbrica:



acompanhadas por profissionais de educação física, e regiões de São Paulo, através de torneios 3x3 no dia da família,, Festivais e Encontros de Basquete ( festivais da federação de forma participativa)

Os resultados positivos (medidos objetivamente por colocações efetivas em pódio nas competições) obtidos durante os anos de atividade da Associação mostraram ter um impacto positivo na autoestima e autoimagem dos nossos alunos fazendo com que se sintam capazes de realizar tarefas e tenham expectativas mais positivas em relação aos resultados em vários âmbitos que não apenas o esportivo. O esporte de competição assim, é certamente importante instrumento no desenvolvimento da autonomia, educação e saúde não só para o aluno que efetivamente faz a aula, mas para todo os indivíduos que o cercam dentro da comunidade mauaense.

Para a execução destas atividades, a AMAB contará , com um grupo de 6 professores ( 3 técnicos especialistas na modalidade, 2 professores e 1 preparadora física) 1 coordenador e uma gestora do projeto, e 1 fisioterapeuta ). Esses profissionais têm auxílio e orientação das suas respectivas coordenações em ambos os ramos de atividade (iniciação e técnica pela coordenação e gestor do projeto) definindo os cargos de caráter técnico e operacional da Associação. A coordenação , por sua vez responderá à Gestora de Parceria Civil que será a responsável por intermediar os interesses e necessidades da Associação e da Prefeitura, em supra primordial o munícipe. Juntamente com a responsável técnica, teremos a Gestora da Entidade ( projeto) que será a responsável pelas atividades em âmbito administrativo, financeiro e de execução da parceria.

Toda a estrutura é supervisionada e gerida pelo Presidente da Associação (FIGURA 1).

A Associação conta ainda, com a colaboração de pais ( de atuais alunos e e atletas, e ex-alunos acima de dezesseis anos. A sede da associação é disponibilizada pelo Colégio Vinicius de Moraes que, além desta colaboração, apoia os alunos em suas atividades escolares e oferece bolsas de estudo aos alunos de destaque na formação e competição feminino , que consta junto a apoiadores do projeto(FIGURA 2).

Alexandre Abussamra do Nascimento  
Presidente AMAB

Jayra

Uspayfo

FIGURA 1 – Organograma hierárquico



13.025.543/0001-05

AMAB - ASSOCIAÇÃO  
MAUAENSE DOS AMIGOS DO BASQUETEBOL  
Rua São Bernardo do Campo, nº 171 - St. 10  
Jd. Haydee - CEP 05370-420

Mauá - SP

Folha nº: 248

Proc nº: \_\_\_\_\_

Rúbrica: \_\_\_\_\_

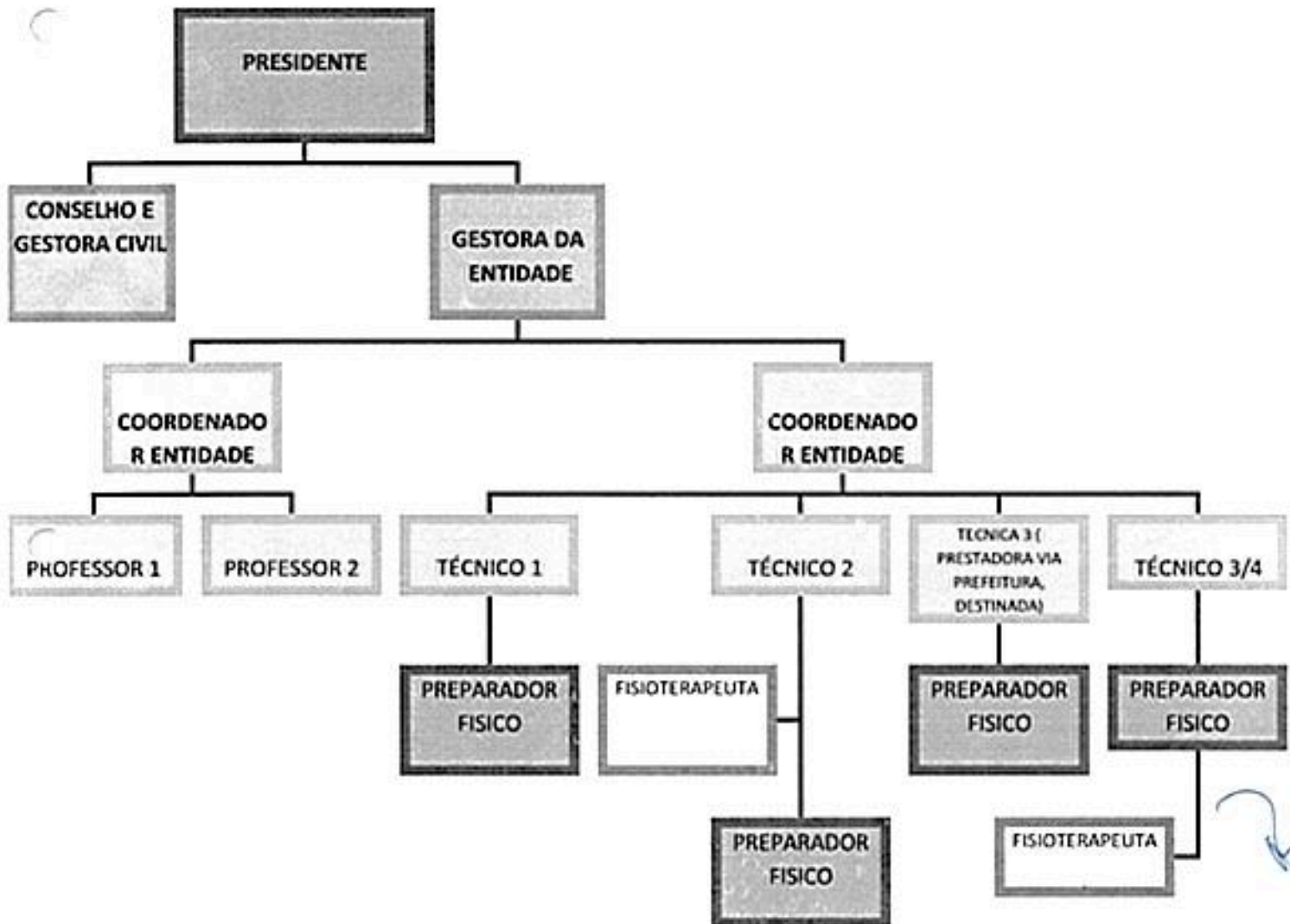

Alexandre Alexandre de Nascimento  
Presidente - AMAB

*Handwritten signatures and initials.*



FIGURA 1.a – Organograma hierárquico real proposto

Folha nº: 249  
Proc nº: \_\_\_\_\_  
Rúbrica: \_\_\_\_\_

13.025.543/0001-05

AMAB - ASSOCIAÇÃO  
MAUAENSE DOS AMIGOS DO BASQUETEBOI  
Rua São Bernardo do Campo, nº 171 - Sl. 10  
Jd. Haydee - CEP. 09370-420

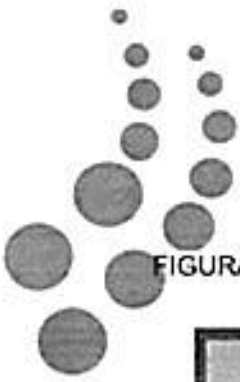
Mauá - SP

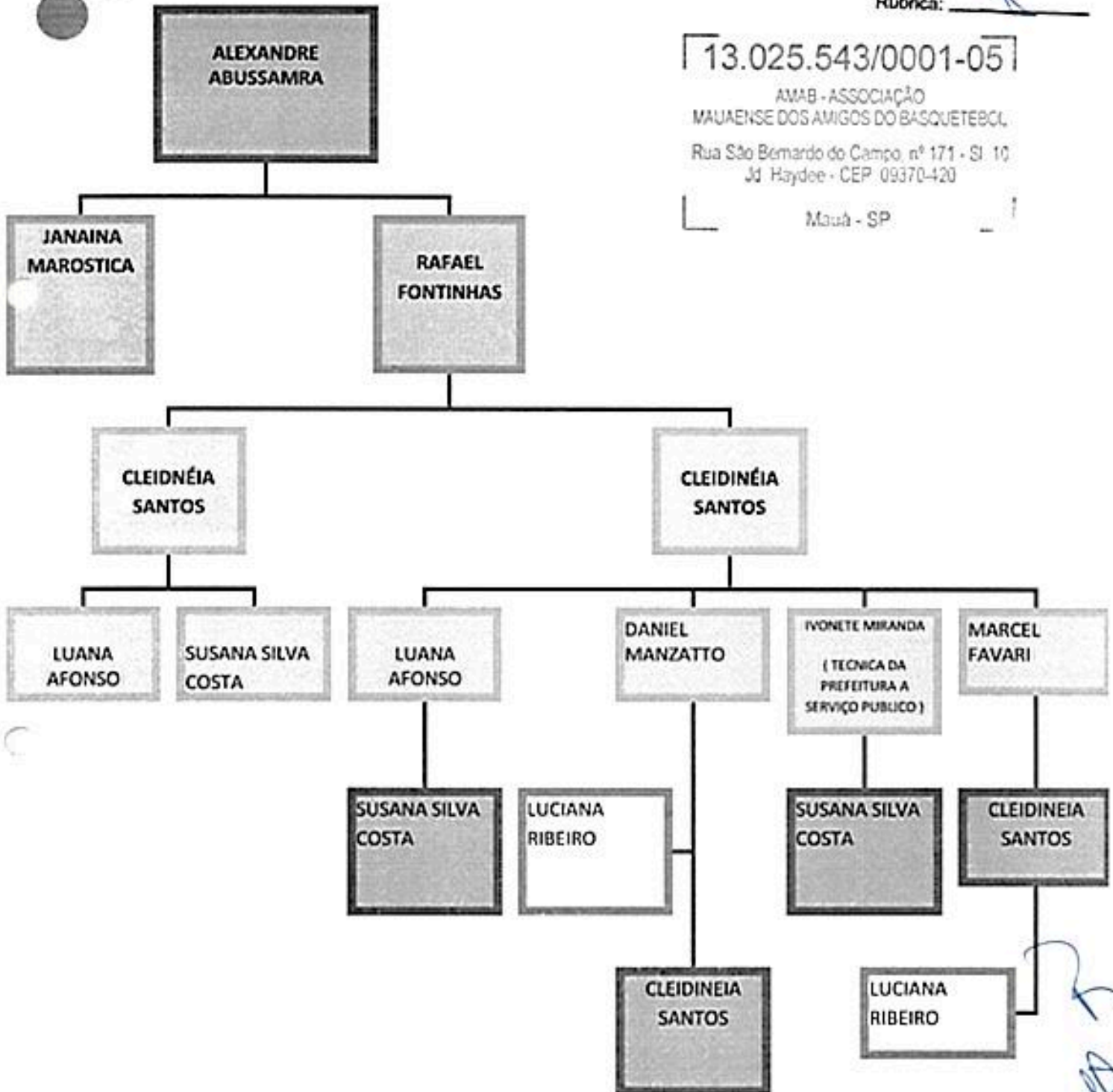

*Alexandre Abussamra do Nascimento*  
Presidente - AMAB

*Josmar A...*  
*W. Raup*  
14



Folha nº: 250  
Proc nº: \_\_\_\_\_  
Rúbrica: \_\_\_\_\_



13.025.543/0001-05

AMAB - ASSOCIAÇÃO  
MAUAENSE DOS AMIGOS DO BASQUETEBOL  
Rua São Bernardo do Campo, nº 171 - Sl. 10  
Jd. Haydee - CEP 09370-420

Mauá - SP



FIGURA 2 – FLUXOGRAMA DE COLABORAÇÃO AMAB

## J) OBJETIVOS

### OBJETIVO GERAL DO PROJETO

Desde seu surgimento, a AMAB tem por grande objetivo democratizar o acesso ao esporte, e à cultura, a educação de forma integrada a modalidade, através da prática do basquetebol, de forma a promover o desenvolvimento

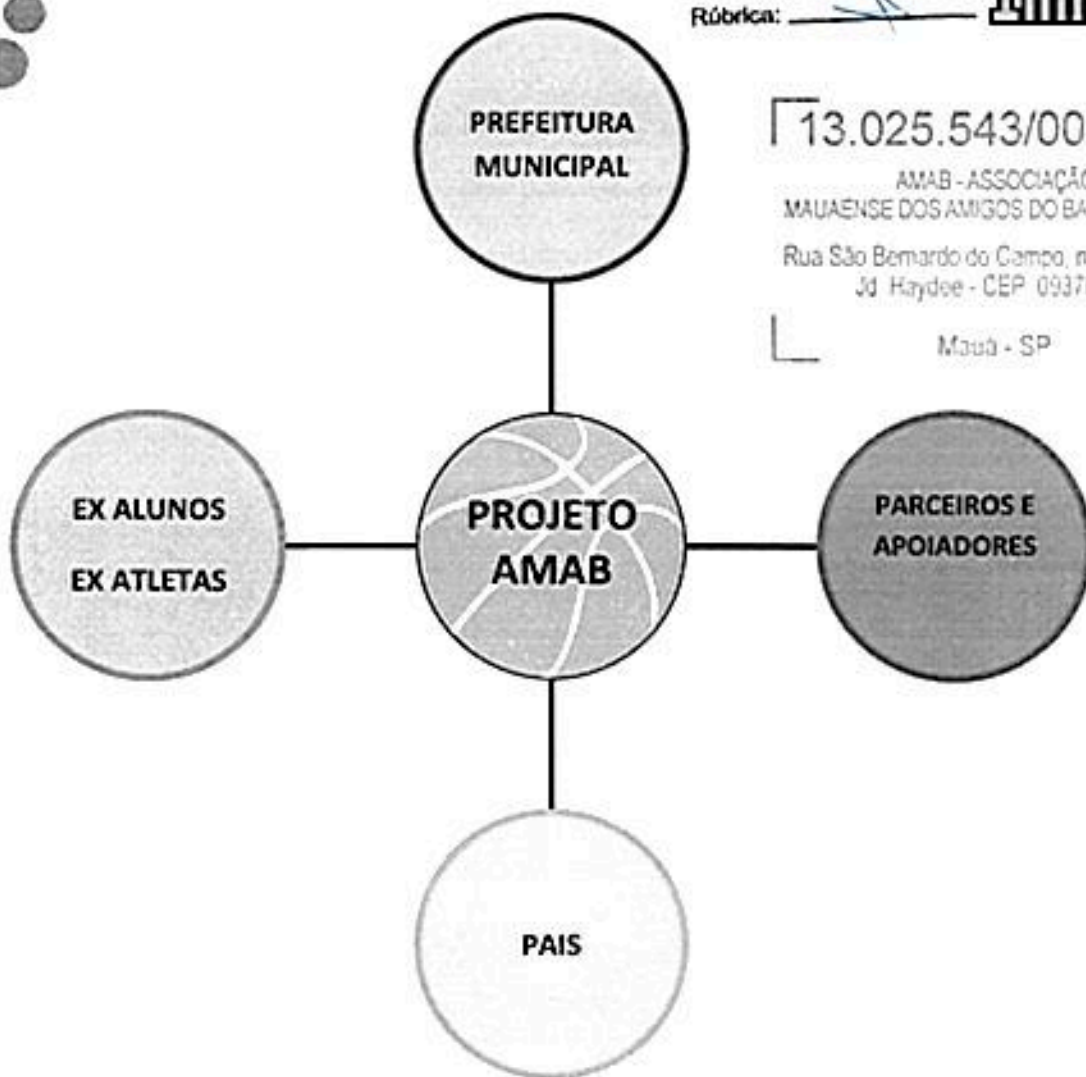
Alexandre Albuquerque do Nascimento  
Presidente - AMAB

*[Handwritten signature]*  
15

13.025.543/0001-05

AMAB - ASSOCIAÇÃO  
MAUAENSE DOS AMIGOS DO BASQUETEBO  
Rua São Bernardo do Campo, nº 171 - Sl. 10  
Jd. Haydee - CEP. 09370-420

Mauá - SP

Folha nº: 251  
Proc nº:  
Rúbrica:



integral de crianças, adolescentes e jovens, como fator de formação da cidadania e melhoria da qualidade de vida, prioritariamente em áreas de vulnerabilidade social como a maioria das crianças da cidade de Mauá.

### OBJETIVO ESPECÍFICO DO PROJETO

Incentivar a prática esportiva através do basquetebol, tendo a modalidade como referência para toda criança na cidade e região. Qualificar nossos alunos que participam dos cursos de iniciação esportiva a serem competitivos, elevando sua auto-estima, e a apresentarem habilidades distintas em relação às competições oficiais do Estado de São Paulo, através das turmas de treinamento e formação.

#### **Objetivo específico do projeto em nível técnico na iniciação esportiva -**

- Competências físicas: desenvolvimento das habilidades motoras simples para complexas, e do manejo de bola aos fundamentos mais especializados. (Greco, 1998);

- Competência Social: do ato de dividir coletivamente o domínio da bola à consciência cidadã no meio intra e extradesportivo. (Garcia, 2001);

- Competência Psíquica: da compreensão entre tensão e relaxamento ao desenvolvimento da concentração e inteligência (Vygotsky, 1999). Do auto percepção sinestésica às ações táticas complexas. (Greco, 1998).

#### **Objetivo específico do projeto em nível técnico nas equipes de competição – feminino e masculino**

- Sub12/13 – iniciação à modalidade basquetebol – desenvolvimento das habilidades básicas da modalidade (passe, drible, arremesso/definição, defesa).

Alexandre Abessa de Almeida  
Presidente - AMAB

José  
Maurício

13.025.543/0001-05

AMAB - ASSOCIAÇÃO  
MAUAENSE DOS AMIGOS DO BASQUETEBOL

Rua São Bernardo do Campo, nº 171 - Sl. 10  
Jd. Haydee - CEP 09370-420

Mauá - SP



Folha nº: 252

Proc nº: \_\_\_\_\_

Rúbrica: \_\_\_\_\_

conhecimento das principais regras. Buscar principalmente o encantamento pela modalidade e por um estilo de vida mais saudável, usando-se da competição como um meio para o conhecimento do próprio corpo e das próprias capacidades.

•Sub14 – desenvolvimento das habilidades básicas da modalidade, desenvolvimento de atividades cognitivas associadas à competição e ao uso/aplicação das regras da modalidade ainda com o intuito de encantar o atleta pela modalidade e por um estilo de vida mais saudável

•Sub15, sub16/17 – aprimoramento das habilidades motoras da modalidade, aprimoramento das habilidades cognitivas (leitura de jogo, aplicação de táticas diversas), conhecimento e desenvolvimentos das habilidades individuais e coletivas de competição e cooperação. Competir por gostar da modalidade e como ferramenta de integração do indivíduo/ cidadão ao mundo que está inserido.

## K) METODOLOGIA

### METODOLOGIA/ESTRATÉGIA DE AÇÃO

**INICIAÇÃO:** Durante o período do termo de cooperação, os alunos serão atendidos e encaminhados por professores especialistas na modalidade, formados em sua área de atuação de modo a garantir a qualidade da prestação do serviço ao cidadão. As aulas acontecerão de duas vezes por semana (de acordo com a faixa etária dos alunos e desenvolvimento técnico) nos espaços já citados no item “Publico Alvo”.

Alexandre Mussanta do Nascimento,  
Presidente AMAB

Jayson

17/05/2017



13.025.543/0001-05

AMAB - ASSOCIAÇÃO  
MAUAENSE DOS AMIGOS DO BASQUETEBOI  
Rua São Bernardo do Campo, nº 171 - Sl. 10  
Jd. Haydee - CEP. 09370-420

Mauá - SP



Folha nº: 253  
Proc nº: \_\_\_\_\_  
Rúbrica: \_\_\_\_\_

As aulas de iniciação esportiva têm a duração de 60 minutos atendendo até 30 alunos por sessão (número máximo de atendimento) e a metodologia adotada nesta fase é dividida em 5 estágios:

**ESPORTE 1: para alunos entre 15 aos 17 anos de idade** - Fase que predominam as ações coletivas dentro do jogo, nas quais o movimento realizado por um jogador (aluno) traz benefícios a todos. Os fundamentos individuais são constituídos coletivamente.

**ESPORTE 2: para alunos entre 13 e 14 anos de idade** - Fase de continuidade dos fundamentos assimilados, os quais contemplam as situações de jogo, transição e defesas.

**ESPORTE 1: para alunos de 11 e 12 anos de idade** - Fase da automação e refinamento da aprendizagem inicial, que transcreve a diferentes tipos de fundamentos do basquete: arremessos, rebotes, passes -recepção, drible...

**PRÉ-DESPORTIVO: para alunos de 9 e 10 anos de idade** - Nesta fase são apresentados os jogos reduzidos e pré-desportivos, que serão utilizados como facilitadores do ensino, pois possibilitam adequar a vivência motora do aluno com maior motivação, facilitando o aprendizado.

**MULTI- ESPORTE: para alunos dos 7 e 8 anos de idade** - Fase em que a modalidade é apresentada de forma recreativa, por meio de brincadeiras e jogos, adaptando as regras e objetivos de acordo realidade e necessidade do aluno.

Para as equipes de competição, o treinamento tem duração de uma hora e trinta minutos na quadra (parte técnica e tática), acrescida de 40 (quarenta)

Alexandre Assunção do Nascimento  
Presidente AMAB

José  
MARRAS  
18

13.025.543/0001-05

AMAB - ASSOCIAÇÃO  
MAUAENSE DOS AMIGOS DO BASQUETEBOL

Rua: São Bernardo do Campo, nº 171 - Sl. 10  
Jd. Maydeu - CEP 09370-420

Mauá - SP



Folha nº: 254

Proc nº: \_\_\_\_\_

Rúbrica: \_\_\_\_\_

minutos de parte física (trabalhando as capacidades físicas específicas à faixa etária – coordenação, velocidade, flexibilidade, força, etc.). As categorias sub12 e sub13 treinam até 3 vezes por semana, enquanto as categorias 14 e 15, treinam 4 ou 5 vezes por semana, no mínimo. O treinamento visa a melhora técnica e tática dos jogadores em si e da equipe como um todo, preparando os atletas para a participação em competições de alto nível.

As aulas e treinamentos serão dinâmicos e divertidos de modo a garantir a adesão e aderência das crianças e suas famílias ao projeto. Além disso entendemos essa criança como ser em desenvolvimento, carregado de significados e formando e formador de opiniões e essas características e especificidades devem ser garantidas também no ambiente da aula/treinamento.

A prestação do serviço do termo de colaboração, deverá ser absolutamente gratuita às famílias provenientes dos bairros de Mauá e proximidades, sendo vedada qualquer cobrança obrigatória relacionada à participação nos cursos de iniciação e também no âmbito competitivo.

### METODOLOGIA DE TRABALHO

•**Socioeducativas** - prática do basquetebol através de aulas, treinos e competições. Interação completa de todos os alunos em atividades extra quadra, principalmente em relação ao acompanhamento a agenda cultural e esportiva da cidade.

•**Integração da família** - todas as decisões da entidade ficam a cargo do conhecimento dos pais e técnicos, que conjuntamente, através de encontros mensais, e semanais em treino, visam perceber deficiências que possam estar afetando o desenvolvimento da criança, principalmente em relação à

Alexandre Alencastro do Nascimento  
Presidente - AMAB

José  
Maurício

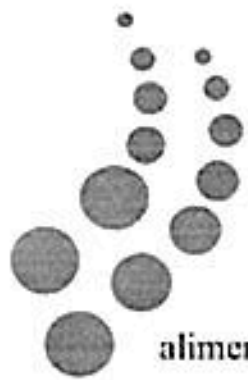

13.025.543/0001-05

AMAB - ASSOCIAÇÃO  
MAUAENSE DOS AMIGOS DO BASQUETEBOL  
Rua São Fernando do Campo, nº 171 - Sl. 10  
Jd. Mauá - CEP: 09370-420

Mauá - SP



Folha nº: 255

Proc nº: \_\_\_\_\_

Rúbrica: \_\_\_\_\_

alimentação e à escola. Temos anualmente o acompanhamento de uma assistente social para detectar falhas em nossa interpretação.

• **Atendimento individual** – qualquer problema de ordem comportamental será realizado apenas com acompanhamento dos pais em sessão com psicóloga, caso necessário, voluntária da entidade.

• **Desenvolvimento técnico** – se necessário, deverá ser realizado por profissional com CREF, e ciência do responsável, em treinos individuais e fora do horário normal de frequência.

• **Encaminhamentos** - apenas se indicado por profissional habilitado da área caso haja necessidade de atendimento especial em saúde ou área específica.

#### m) METAS E INDICADORES

##### METAS

Oferecer na iniciação esportiva 300 vagas diretas na iniciação de 7 a 17 anos, (sendo que rotativamente pode-se alcançar 350 alunos ao fim do contrato) e até 90 vagas nas equipes de competição

O projeto ainda prevê a realização de 5 festivais internos ( dia das mães/ festival de inverno/ dia da família/dia das crianças e festival encerramento), com os alunos dos Núcleos e da competição, proporcionando a prática saudável e inclusiva da modalidade, sem buscar a hiperecompetitividade.

Integração de outras escolas de esporte do município e regiões de São Paulo, através de torneios 3x3 ( dia da família), Festivais e Encontros de Basquete.

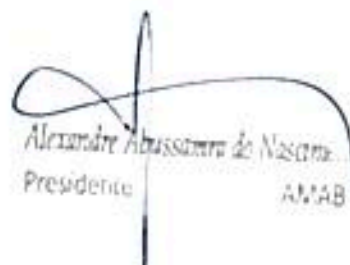
  
Alexandre Abussamra de Nascim.  
Presidente AMAB

  
Jayson



13.025.543/0001-05

AMAB - ASSOCIAÇÃO  
MAUAENSE DOS AMIGOS DO BASQUETEBOLE  
Rua São Bernardo do Campo, nº 171 - Sl. 10  
Jd. Haydee - CEP 09370-420

Mauá - SP



Folha nº: 256

Proc nº: \_\_\_\_\_

Rúbrica: \_\_\_\_\_

## COMPETIÇÃO:

### Participação efetiva:

- \* 3 categorias na federação paulista de basquete: sub 12, 13 e 15 masculino
- \* Liga Paulista de Basquete sub 12, sub 13, sub 15 e sub 16
- \* NCB : SUB 13 E SUB 15 FEMININO, SUB 14 E SUB 17 MASCULINO
- \* Torneio Internacional de Franca sub 13 e sub 15
- \* COPA ANIMÃ SUB 12 E SUB 14 FEMININO, SUB 12 E 14 MASCULINO
- \* Sul Americano sub 16 masculino. Festivais sub 12 feminino e masculino sub 11 da FPB.
- \* Jogos infantis do estado de São Paulos – SEJEL sub 16

### n) VALORES DE REFERENCIA

2. Equipe de Trabalho		
2- INICIAÇÃO		
Cargo	Remuneração	Carga Horária semanal
RAFAEL FONTINHAS - Gestor de Projeto	RS 2.500,00	30 horas
CLEIDINEIA COSTA SANTOS Coordenador Técnico	RS 3.500,00	30 horas
LUANA AFONSO DOS SANTOS Professor de Educação Física	RS 1000,00	15 horas
SUSANA SILVA Prof.de Educação Física Iniciação esportiva	RS 1000,00	15 horas
XXXXXXXXXXXXXXXXXXXX	TOTAL: RS8.000,00	XXXXXX

Alexandre Albuquerque do Nascimento  
Presidente AMAB

Jayson  
Maurício  
AS

13.025.543/0001-05

AMAB - ASSOCIAÇÃO  
MAUAENSE DOS AMIGOS DO BASQUETE BCL

Rua São Bernardo do Campo, nº 171 - Sl. 1º  
Jd. Haydoo - CEP 09370-420

Mauá - SP



Folha nº: 257

Proc nº: \_\_\_\_\_

Rúbrica: \_\_\_\_\_

## 2. Equipe de Trabalho

### 2.1 ALTO RENDIMENTO

Cargo	Remuneração	Carga Horária semanal
RAFAEL FONTINHAS -Gestor de Projeto	RS 2.500,00 ( já somado)	30 horas
CLEIDINEIA COSTA SANTOS Coordenador Técnico Preparadora física ( 10 horas)	RS 3.500,00 ( já somado) RS 600,00	30horas + 10h parte fisica
LUANA AFONSO DOS SANTOS Professor de Educação Física	RS 2000,00	30 horas
LUCIANA RIBEIRO FISIOTERAPEUTA	RS 1200,00	20h
SUSANA SILVA Preparador Físico	RS 1.200,00	20 horas
DANIEL MANZATTO Professor de Educação Física	RS 2000,00	30 horas
MARCEL DE FAVARI Professor de Educação Física	RS 2.800,00	40 horas
	RS9.800,00	

  
Alexandre Abusserra do Nascimento  
Presidente AMAB

  
Jansen L. Kraus  
22

13.025.543/0001-05

AMAB - ASSOCIAÇÃO  
MAUAENSE DOS AMIGOS DO BASQUETEBOI

Rua São Bernardo do Campo, nº 171 - St. 1º  
Jd. Haydee - CEP. 09370-420

Mauá - SP



Folha nº: 258

Proc nº: \_\_\_\_\_

Rúbrica: \_\_\_\_\_

Equipe de Trabalho (Valores de RH mensalmente)

Cargo	Mês 1, 2,3,4,5,6,7	Mês 8	Mês 9	Mês 10	Mês 11	Mês 12
RAFAEL FONTINHAS - Gestor de Projeto	RS 2.500,00	RS1250,00	RS2500,00 (coordenador)	RS2500,00	RS2500,00	
CLEIDINEIA COSTA SANTOS Coordenador Técnico PREPARADORA FISICA	RS 4100,00	RS1750,00	RS3500,00 ( gestora)	RS3500,00 ( gestora)	RS3500,00 ( gestora)	
LUANA AFONSO DOS SANTOS Professor de Educação FísicaTécnica basquete	RS 3000,00	--	RS1200,00 (Escolinha)	RS1200,00 (Escolinha)	RS1200,00 (Escolinha)	
SUSANA SILVA Prof.de Educação Física Iniciação esportiva	RS 2200,00	--	RS1000,00 (escolinha)	RS1000,00 (escolinha)	RS1000,00 (escolinha)	
LUCIANA RIBEIRO FISIOTERAPEUTA	RS1200,00	xxx	RS600,00(recuperação atletas 2019)	RS600,00(recuperação atletas 2019)	RS600,00(recuperação atletas 2019)	
DANIEL MANZATTO Professor de Educação Física / TÉCNICO DESPORTIVO	RS2000,00	xxx	xxx	xxx	xxx	
MARCEL DE FAVARI Professor de Educação Física / TÉCNICO DESPORTIVO	RS2800,00	xxx	xxx	xxx	xxx	
<b>TOTAL RS 154.000,00</b>	<b>RS124.600,00</b>	<b>RS3.000,00</b>	<b>RS8.800,00</b>	<b>RS8.800,00</b>	<b>RS8.800,00</b>	<b>CONTRA PARTIDA</b>

  
Alexandre Abussamra do Nascimento  
Presidente AMAB

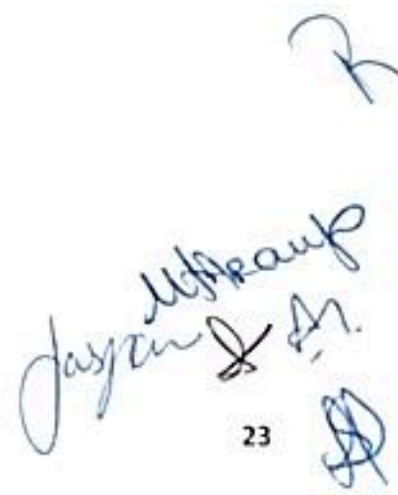
  
Jayson de A.  
23

13.025.543/0001-05

AMAB - ASSOCIAÇÃO  
MAUAENSE DOS AMIGOS DO BASQUETEBOL  
Rua São Bernardo do Campo nº 171 - Sl.  
3d Helydee - CEP: 05370-420

Folha nº: 259

Proc nº:

Rúbrica:



12. Orçamento Geral		Mauá - SP	
Ítem de Despesas	Quantidade	Valor Unitário RS	Valor Total
bola mirim penalty oficial	12	300,00	3600,00
bola oficiais adulto	12	300,00	3600,00
bola oficiais feminino	12	300,00	3600,00
bombas de encher bolas	05	20,00	100,00
escada coordenação	01	100,00	100,00
Kit :dois lanches, um suco natural, um doce, uma fruta	200	15,00	3000,00
Kit um lanche pequeno e um suco simples	300	5,00	1500,00
Kit: um lanche, um suco, uma fruta	100	10,00	1000,00
Bandeiras/faixas /banners reguláveis	07	300,00	2100
Transporte ônibus jogos ate 100km	05	1100,00	5500,00
Banner portátil	01	100,00	100,00
			<b>Total:</b> 24.200,00

**N) CRONOGRAMA ( ANEXO JUSTIFICATIVA DE COMPATIBILIDADE DE REALIZAÇÃO DO TERMO)**

9. Cronograma de Desembolso					
9.1. Cronograma de Desembolso : BASQUETEBOL					
Mês 01	Mês 02	Mês 03	Mês 04	Mês 05	Mês 06
<b>1ª Parcela</b>	-	-	<b>2ª Parcela</b>	-	-
RS 53.400,00 (RH)			RS 53.400,00 (RH)		
RS 16000,00 (federações e ligas)			RS 24.000 (federações e ligas)		
RS 2500,00			RS 3000,00 (transporte)		

Alexandre Massaro do Nascimento  
Presidente AMAB

José  
M. Araújo  
24

R  
S  
A

13.025.543/0001-05

AMAB - ASSOCIAÇÃO  
MAUAENSE DOS AMIGOS DO BASQUETEBOLE  
Rua São Bernardo do Campo, nº 171 - St. 10  
Jd Haydee - CEP 09370-420

Folha nº: 260

Proc nº:

Rôbrica:



(transporte) RS2500,00 (alimentação)  RS 5500,00 (material esportivo)  RS 2200,00 (Divulgação)  <b>TOTAL RS 82.100,00</b>	Mauá - SP					
Mês 07 (2019/20)	Mês 08	Mês 09	Mês 10	Mês 11	Mês 12	
3ª Parcela	-	-	4ª Parcela	-	-	
RS 29.600,00 (RH)  RS1800,00 (federações e ligas)  <b>TOTAL RS31.400,00</b>			RS 17.600,00 (RH)  <b>TOTAL RS17.600,00</b>  + CONTRA PARTIDA VALOR TOTAL: RS26.800,00 JUSTIFICATIVA EM ANEXO)			

**o) PUBLICO ALVO**

**PÚBLICO ALVO**

O projeto de iniciação tem como público-alvo crianças, adolescentes e jovens expostos, ou não, aos riscos de vulnerabilidade social. Meninos e meninas de 7 a 17 anos da cidade de Mauá, nos núcleos descentralizados espalhados pela cidade como segue:

**Ginásio Poli Esportivo Celso Daniel** (R. Fabio Jose Delpoio Nº128 - Jardim Haydée - Mauá/SP) – Nesse núcleo receberemos alunos de diversos bairros da cidade já que é um espaço de grande referência para as atividades esportivas na cidade de Mauá. Por sua proximidade com o centro e com a estação da CPTM/terminal de ônibus central, o acesso é facilitado e faz com que o público seja bastante diversificado: diferentes bairros, diferentes condições socioeconômicas, etc.

Alexandre Aparecido do Nascimento  
Presidente AMAB

*Handwritten signature and initials*  
25



**Ginásio Poli Esportivo Berenice Humiko Endo** (R. Otavio Peretti Nº232 - Vila Assis Brasil - Mauá/SP) – próximo à Unidade Básica de Saúde da Vila Assis, esse núcleo tem acesso facilitado para os alunos do próprio bairro o que permite que compareçam às aulas sem necessidade do uso do transporte público (a grande maioria mora no entorno do ginásio e vai a pé para as aulas). A grande maioria dos alunos é proveniente da rede pública já que há uma concentração de escolas estaduais no entorno do Ginásio (E. E. Prof. Marlene Camargo Ribeiro, E.E. Clodoaldo Portugal Caribe, E. E. Josepha Dogo Damo, E. E. Sylvio Gueratto, etc).

**Ginásio Élio Bernardes – FIEC Fábrica de artes**, este novo núcleo, com espaço totalmente reformado, presta atendimento a uma população também de referência rural, pelo local próximo ao espaço. Atinge escola que está junta ao ginásio Florisbela de Campos Werneck

As turmas diferem nas faixas etárias de acordo com a procura em cada um dos Núcleos. Para participar das aulas de Iniciação Esportiva é necessário fazer a matrícula e os alunos são inscritos nas aulas de acordo com a sua idade. No ato da matrícula, são requisitados apenas os documentos do aluno (RG/certidão de nascimento, carteirinha de vacinação, e CPF obrigatório da criança) e do responsável (CPF, RG e comprovante de residência). A matrícula e as aulas são gratuitas. O único critério de seleção para os alunos da escolinha de iniciação é a idade adequada a turma e frequentar unidade escolar, comprovando sua matrícula e boletim de notas semestral (para acompanhamento de rendimento). Quando necessário, são encaminhados para outros núcleos que atendam a faixa etária do aluno desta maneira, todos os interessados são atendidos já que o intuito da iniciação esportiva é receber todos os alunos que queiram aprender a modalidade. Contamos assim inclusive com alunos de inclusão em várias turmas do nosso projeto, garantindo o direito à participação dos alunos com diversas deficiências, síndromes ou transtornos.

As equipes de competição por sua vez, atendem meninos e meninas com idades entre 9 e 17 anos de idade (idades em que se iniciam as competições organizadas pelos órgãos máximos da modalidade). Os alunos que se destacam nas aulas de Iniciação dos diversos Núcleos são encaminhados aos treinamentos durante todo o ano e fazem parte das categorias de base. O critério de seleção dos alunos da competição segue algumas diretrizes técnicas que tem por objetivo identificar e encaminhar os talentos esportivos da cidade. Com o grande número de alunos participando das aulas de iniciação, as categorias de base são formadas quase que exclusivamente por alunos/atletas residentes na cidade de Mauá e região (90% do nosso contingente), não havendo necessidade de gastos com moradia, vale transporte, e alimentação específica durante treinos dos atletas.

Alexandre Abessaram do Nascimento  
Presidente - AMAB

Osman  
26  
Maurício

## CRONOGRAMA DE ATIVIDADES SEMANAIS

### INICIAÇÃO ESPORTIVA

Folha nº: 262

Proc nº: \_\_\_\_\_

Róbrica: \_\_\_\_\_

#### • Atividades semanais da iniciação esportiva –

<i>Dias da Semana</i>	<i>Horário</i>	<i>Faixa Etária</i>	<i>Nº de Alunos</i>	<i>Local</i>
3ª e 5ª	13h30 AS 14h30	2002/2003/2004	30	VILA ASSIS
3ª e 5ª	14h40 AS 15h40	2005/2006	30	VILA ASSIS
3ª e 5ª	15h50 AS 16h50	2007/2008	30	VILA ASSIS
3ª e 5ª	9h AS 10h	2009/10/11/12	30	VILA ASSIS
3ª e 5ª	10h AS 11h	2007/2008	30	VILA ASSIS
3ª e 5ª	14h00 AS 15h00	2007/2008	30	POLI CENTRAL
3ª e 5ª	15h10 AS 16h10	2009/2010	30	POLI CENTRAL
4ª e 6ª	9h AS 10h	2007/08/09/10	30	CEU DAS ARTES/PQ DAS AMERICAS
4ª e 6ª	14h10 AS 15h	2008/09/10/11	30	CEU DAS ARTES/PQ DAS AMERICAS
4ª e 6ª	9h AS 10h	2005/2006	30	FIEC EINO BARÃO
4ª e 6ª	9h AS 10h	2007/08/09	30	FIEC EINO BARÃO
4ª e 6ª	14h AS 15h	2002/2003/2004	30	FIEC EINO BARÃO
4ª e 6ª	15h AS 16h	2005/06/2007/08	30	FIEC EINO BARÃO

#### • Eventos Programados na iniciação esportiva –

**Dia das mães/DIA D** – realizado no mês de maio, reúne os meninos e meninas de todos os Núcleos em um único espaço durante um período em que, divididos em grupos por faixa etária, realizam atividades de dribble e definição como nas aulas. Num segundo momento as mães são chamadas a participar da mesma atividade, dessa vez sendo orientada por seus filhos. O momento de confraternização e aproximação das famílias é sempre bastante tocante e além de receberem os uniformes do projeto nesse evento, os alunos ainda recebem uma pequena lembrança para homenagearem suas mães;

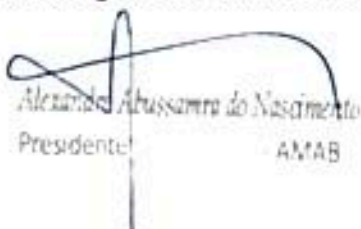
  
 Alexandre Abussamra do Nascimento  
 Presidente AMAB

  
 Jaspur  
 UARAUPE 27



13.07.2018  
13.07.2018  
13.07.2018

Folha nº: 263  
Proc nº: \_\_\_\_\_  
Rúbrica: \_\_\_\_\_



**Festival de Inverno** – realizado normalmente em junho reúne nossos alunos e alunos de algum projeto convidado para que realizem atividades em conjunto na quadra, cooperando e competindo de forma saudável. Os alunos são divididos por faixa etária e recebem um lanchinho ao final das atividades.

**Dia da Família:** evento realizado no dia 7 de setembro, com jogos 3x3 interno, e para inscrição de toda São Paulo. Jogos amistosos em todas categorias. Torneio 3x3 das escolinhas em Núcleos diversos, centralizados. Grande desafio de Pais x Filhos quadra toda. Campeonato de enterrada. Campeonato de 3 PONTOS. Torneio feminino adulto, com participação das mães. Entrega gratuita de lanches aos alunos da iniciação.

**Dia das Crianças** – evento realizado próximo ao feriado do dia 12/out. Meninos e meninas são divididos por idade e participam de joguinhos reduzidos entre si durante o período determinado. Além das atividades do basquete, nesse dia buscamos oferecer brinquedo e brincadeiras ,para que o “ser criança” seja valorizado e comemorado. Neste evento além das atividades, os alunos recebem lembranças por sua participação (bolas, doces, algum brinde personalizado) de acordo com a verba de doação disponível para realização.

**Festival de encerramento** – realizado durante o mês de dezembro é a grande festa de finalização das atividades da iniciação. Meninos e meninas são divididos por idade para participar das atividades e remetem a todos os conteúdos aprendidos durante o ano. Ao final do evento fazemos uma grande confraternização entre os alunos e já recebemos as documentações para as rematriculas no ano seguinte. Todos recebem o lanche e há atividades para as famílias participarem também.

**EQUIPES DE COMPETIÇÃO**

Atividades semanais das equipes de competição –

QUADRO 2 –TREINOS das equipes de competição da AMAB

Categoria	Treinos por semana	Atletas
Sub12 masc	3 a 4	18
Sub13 masc	3 a 4	13
Sub14 masc	3 a 4	13
Sub15 masc	4	16
Sub16/17 masc	4	15
Sub 14/15 fem	3	12
Pré equipe masc	2	12
Pré feminina Sub 12	3	12

Alencar Associação do Basquete...  
Presidente - AMAB

*Handwritten signatures and initials:*  
Oscar  
M. A. A.  
A. A.  
A. A.  
A. A.



13.025.543/0001-05



Categoria	AMAB - ASSOCIAÇÃO MAUAENSE DOS AMIGOS DO BOLA DE TÊNIS	
	Treinos por semana	Horas semanais treino/jogo
Sub12 masc	3 a 4	6h/ 2h
Sub13 masc	3 a 4	6h/ 2h
Sub14 masc	3 a 4	6h/3h
Sub15 masc	4	8h/ 4h
Sub16/17 masc	4	8h/ 4h
Sub 14/15 fem	3	6h/3h
Pré equipe masc	2	4h
Pré feminina Sub 12	3	4h

Folha nº: 264  
 Proc nº: \_\_\_\_\_  
 Rôbrica: \_\_\_\_\_

Resumo dos campeonatos por categoria						
Sub11 masc e sub 12/13 fem	Sub12	Sub13	Sub14	Sub15	Sub 16/17	Sub 14/15 fem
Festivals da federação e LPB , COPA ANIMA	FPB, COPA ANIMA , LPB NBP	torneio internacional Chile , FPB, LPB, COPA ANIMA	LPB sub 15, NCB, COPA ANIMA	FPB, SUL AMERICANO - SP CAPITAL	NCB, LPB, JOGOS INFANTIS DE SP, SUL AMERICANO	NCB, FPB, CIRCUITOS E TORNEIOS INDICADOS PELA FPB, JOGOS INFANTIS SP

### TORNEIOS E PERIODO DE REALIZAÇÃO

**FPB – FEVEREIRO A DEZEMBRO DE 2019**

**LPB – ABRIL A NOVEMBRO DE 2019**

**NCB – MARÇO A NOVEMBRO**

**JOGOS INFANTIS DE SP FEM E MASC – MAIO A NOVEMBRO**

**COPA ANIMA – 29 A 6/7**

**CAMPEONATO SUL AMERICANO 14/7 A 28/7**

**FESTIVAL FPB – SUB 10/11 FEMININO E MASCULINO JUNHO A**

**NOVEMBRO 2019**

Alexandre Abusserra do Nascimento  
 Presidente - AMAB

*Handwritten signatures and initials:*  
 Jasper  
 An.  
 29

13.025.543/0001-05

AMAB - ASSOCIAÇÃO  
MAUAENSE DOS AMIGOS DO BASQUETEBOA  
Rua São Bernardo do Campo, nº 171 - Sl. 10  
Jd. Haydee - CEP. 09370-420



Folha nº: 265

Proc nº: \_\_\_\_\_

Rôbrica: \_\_\_\_\_

**CRONOGRAMA ATIVIDADES DURANTE PARCERIA**

MÊS	INICIAÇÃO	RENDIMENTO	EM COMUM
1	AULAS	*FPB *LPB *NCB *INICIO COPA ANIMA	PARTICIPAÇÃO EM INTERVALOS DE JOGOS OFICIAIS DA ESCOLINHA
2	AULAS E 10 DIAS PLANEJ. FESTIVAL DE INVERNO	*LPB *COPA ANIMA *SUL AMERICANO BASQUETE SUB 15 E SUB 16 - SP BRASIL *JOGOS ABERTOS INFANTIS - - SEJEL sub 16	FESTIVAL FINAL DE INVERNO JNJ E FUNDAMENTOS - FESTA JULHINA
3	AULAS/DIA DOS PAIS	*FPB *LPB *NCB *JOGOS ABERTOS INFANTIS - - SEJEL sub 16	INTERVENÇÃO JOGOS OFICIAIS
4	AULAS ENSINO DIRETO JNJ	*FPB *LPB *NCB *JOGOS ABERTOS INFANTIS - - SEJEL sub 16	DIA DA FAMILIA 7 DE SETEMBRO
5	AULAS/FESTIVAL SER CRIANÇA	*FPB *LPB *NCB *JOGOS ABERTOS INFANTIS - - SEJEL sub 16	FESTA DIA DAS CRIANÇAS
6	AULAS TORNEIO	*SEMI FINAIS E FINAIS: FPB LPB NCB	
7	TORNEIO FINAIS	*LPB FINAL	FESTA DE ENCERRAMENTO
8	RECESSO PLANEJ.	MICRO CICLO	PLANEJAMENTO
9	INSCRIÇÕES/DIVULG.	PRE TEMPORADA	
10	INICIO DAS AULAS	TORNEIO INICIO	INTERVENÇÃO EM JOGOS
11	AULAS	INICIO LPB E NCB	INICIO JNJ
12	AULAS/FESTA MAES	LPB E NCB	FESTA MAES

Alexandre Messana do Nascimento  
Presidente AMAB

Jayson  
M. R. A. P. 30

R  
S



13.025.543/0001-05

AMAB - ASSOCIAÇÃO  
MAUAENSE DOS AMIGOS DO BASQUETEBOL  
Rua São Bernardo do Campo, nº 171 - Sl. 10  
Jd. Haydee - CEP: 09370-420



**p) EQUIPE DO PROJETO**

Mauá - SP

Folha nº: 266  
Proc nº: \_\_\_\_\_  
Rúbrica: \_\_\_\_\_

Cargo/função	Carga Horária semanal
<b>RAFAEL FONTINHAS - Gestor de Projeto</b> Responsável iniciação e rendimento	30 horas ( cálculo com finais de semana: sábado e domingo, com direitos acordado diante da contratação por MEI)
<b>CLEIDINEIA COSTA SANTOS ( CREF)</b> Responsável iniciação e rendimento Coordenador Técnico Preparadora físico	30 horas+ 6h ( cálculo com finais de semana: sábado e domingo, com direitos acordado diante da contratação por MEI)
<b>LUANA AFONSO DOS SANTOS ( CREF)</b> Professor de Educação Física Técnica feminino	15 h + 30 h( cálculo com finais de semana: sábado e domingo, com direitos acordado diante da contratação por MEI)
<b>SUSANA SILVA ( CREF)</b> Prof.de Educação Física Iniciação esportiva Preparadora física	15 horas + 12 horas ( cálculo com finais de semana: sábado e domingo, com direitos acordado diante da contratação por MEI)
<b>LUCIANA RIBEIRO ( CREFITO)</b> FISIOTERAPEUTA	20h ( cálculo com finais de semana: sábado e domingo, com direitos acordado diante da contratação por MEI)
<b>DANIEL MANZATTO ( CREF)</b> Professor de Educação Física Técnico sub 15	30 horas ( cálculo com finais de semana: sábado e domingo, com direitos acordado diante da contratação por MEI)
<b>MARCEL DE FAVARI ( CREF)</b> Professor de Educação Física TECNICO SUB 14 E 16	40 horas ( cálculo com finais de semana: sábado e domingo, com direitos acordado diante da contratação por MEI)

Mauá , 02 de maio de 2019

**ALEXANDRE ABUSSAMRA DO NASCIMENTO**  
**PRESIDENTE**

Alexandre Abussamra do Nascimento  
Presidente - AMAB

*Handwritten signatures and initials:*  
R  
AD  
An  
Jaspar  
Mazup  
31